De Flexibele Makelaar

Lange Streek 2 te Surhuisterveen Vraagprijs: €595.000,- k.k.

In deze prachtige woonwijk op korte afstand van het centrum van Surhuisterveen bieden wij u deze riante goed onderhouden vrijstaande woning met grote inpandige garage op een royale hoekkavel van ruim ca. 1.100m² aan!
Deze goed onderhouden woning uit 2001 is verrassend compleet met een slaap/studeerkamer op de begane grond en maar heeft ook maar liefst vier (grote) slaapkamers op de etage. Het is geheel geïsoleerd en voorzien van (HR++) isolatieglas, wordt centraal verwarmd, de Atag HR combiketel is van 2019, tevens voorzien van zonwering aanwezig in de vorm van elektrisch bedienbare screens en een zonnescherm. Het huis beschikt daarom ook over een zuinig A-energielabel.

Beperkt u zich niet alleen tot onze uitgebreide fotoreportage maar maak een afspraak zodat onze makelaars u deze fraaie en riante woning met royale tuin kunnen laten zien!

Indeling

Zijentree; hal met plavuizenvloer; toilet met fonteintje; royale L-vormige woonkamer met tuingerichte serre van ca. 46m²; slaap/studeerkamer van 9,8m², tuingerichte woonkeuken met complete inbouwkeuken in een lichte kleurstelling met natuurstenen blad en inbouwapparatuur (koelkast, vaatwasser, oven, stoomoven, inductiekookplaat, afzuigkap en een 1,5 spoelbak), de keuken is in 2020 voorzien van nieuw frontjes en toen is ook vrijwel alle kwaliteit inbouwapparatuur geplaatst, de schuifpui geeft toegang tot het zonneterras; de kelder is te bereiken via een vaste trap, de kelder is betegeld; bijkeuken met c.v. opstelling, witgoed aansluitingen en doorgang naar de inpandige garage. Deze royale garage (36m²) is L-vormig, in spouw uitgevoerd, voorzien van plavuizenvloer en beschikt over een elektrisch bedienbare garagedeur aan de voorzijde en een loopdeur in de zijgevel.

Eerst etage: royaal overloop; toilet met fonteintje; badkamer met dakkapel en ingericht met douchecabine, whirlpool-ligbad en een meubel met een dubbele wastafel; een grote slaapkamer met inloopkast (totaal ca. 23,5m²), twee slaapkamers met vaste kastruimte van ca. 11 m² en een riante vierde slaapkamer van maar liefst 28 m².

Tweede etage: vlizotrap naar zolderberging.

Rondom de woning ligt een verzorgde tuin, de grote achtertuin biedt veel privacy en is ingericht met borders, terrassen en nog een tuinberging met overdekt terras. De achtertuin is gesitueerd op het zonnige zuidwesten en beschikt ook nog over een achterom. De brede oprit aan de voorzijde biedt meer dan voldoende parkeergelegenheid op het eigen terrein.

Surhuisterveen
Het geheel is gelegen op loopafstand van het uitgebreide winkelcentrum van Surhuisterveen. Surhuisterveen is hét dorp in de regio waar alles te vinden is als: 4 grote supermarkten, vele bedrijvigheid, een groot openluchtzwembadcomplex, levendige horeca en een multifunctioneel centrum met o.a. een bibliotheek en ontmoetingsplekken. Bovendien ligt Surhuisterveen dichtbij de snelweg (A7) met een uitstekende verbinding naar Groningen, Drachten en Heerenveen. Ook Leeuwarden is zeer gemakkelijk te bereiken via de Wâldwei.

Kenmerken

Object gegevens	
Soort woning	Eengezinswoning
Type woning	Vrijstaande woning
Bouwjaar	2001

Maten object	
Aantal kamers	7 kamers
Aantal slaapkamers	5 slaapkamer(s)
Inhoud woning	913 m^3
Perceel oppervlakte	1.100 m^2
Gebruiksoppervlakte woonfunctie	203 m^2
Woonkamer	46 m^2

Details	
Ligging	Aan rustige weg, in woonwijk
Bijzonderheden	Gedeeltelijk gestoffeerd
Voorzieningen	Mechanische ventilatie, TV kabel, Buitenzonwering, Schuifpui, Dakraam, Natuurlijke ventilatie
Schuur / berging	Vrijstaand hout
Garage	Inpandig 36 m^2 (680 bij 683 cm)
Kabel	Ja
Buitenzonwering	Ja

Energie	
Energielabel	A
Isolatie	Dakisolatie, Muurisolatie, Vloerisolatie, Dubbel glas, Volledig geïsoleerd, HR-glas
Verwarming	C.V.-Ketel
Warmwater	C.v.-ketel
C.V.-ketel	Atag (Gas gestookt combiketel uit 2019, eigendom)

Tuin gegevens	
Tuin	Achtertuin, voortuin, zijtuin, tuin rondom
Tuin diepte (cm)	1.700
Tuin breedte (cm)	2.500
Hoofdtuin	Achtertuin
Positie	West
Kwaliteit	Fraai aangelegd

De Flexibele Makelaar
funda
WaldNet
NWWI
NVM
vastgoedcert gecertificeerd
KijkMijnHuis

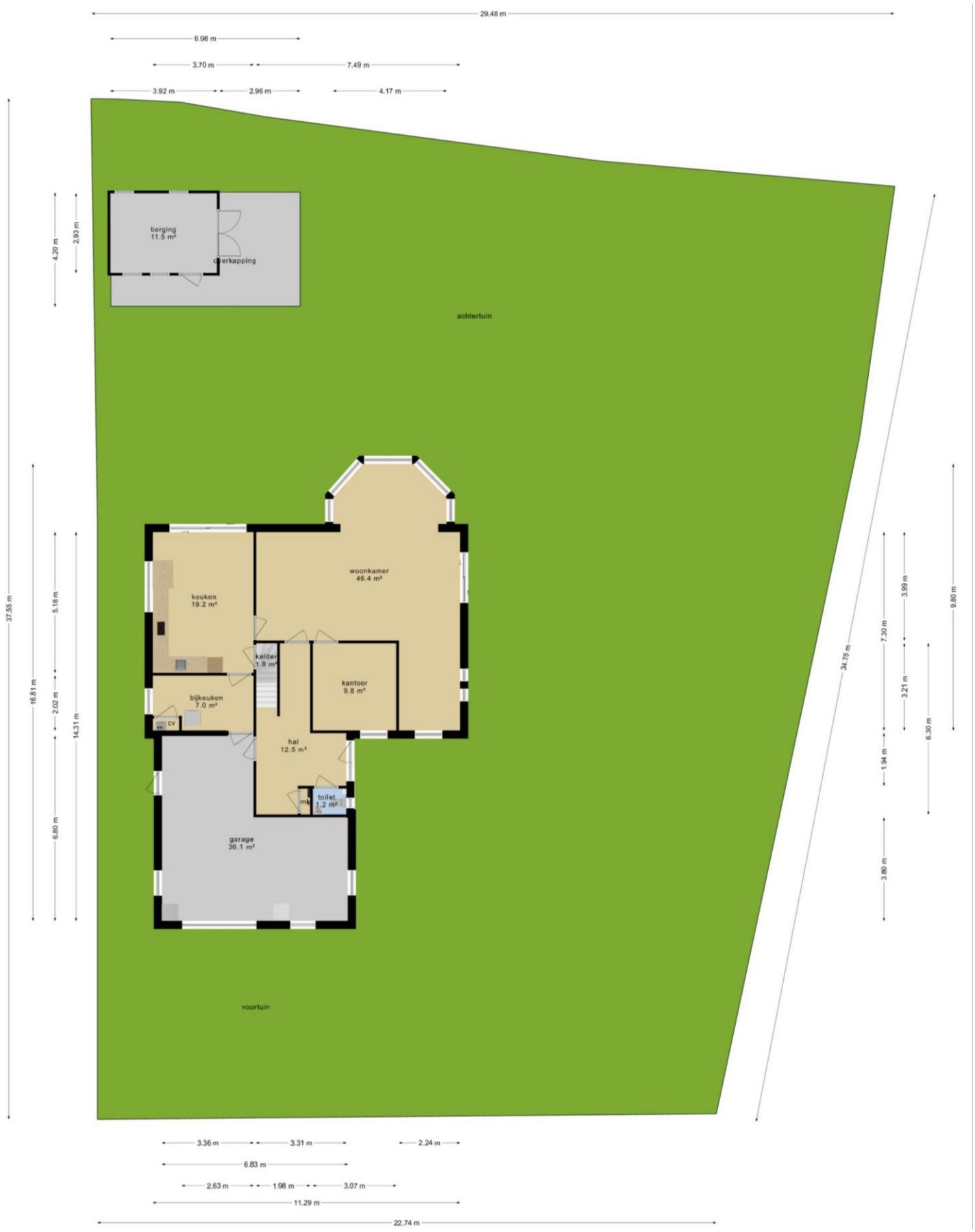

De Flexibele Makelaar
funda
WaldNet
NWWI
NVM
vastgoedcert gecertificeerd
KijkMijnHuis

De Flexibele Makelaar
funda
WaldNet
NWWI
NVM
vastgoedcert gecertificeerd
KijkMijnHuis

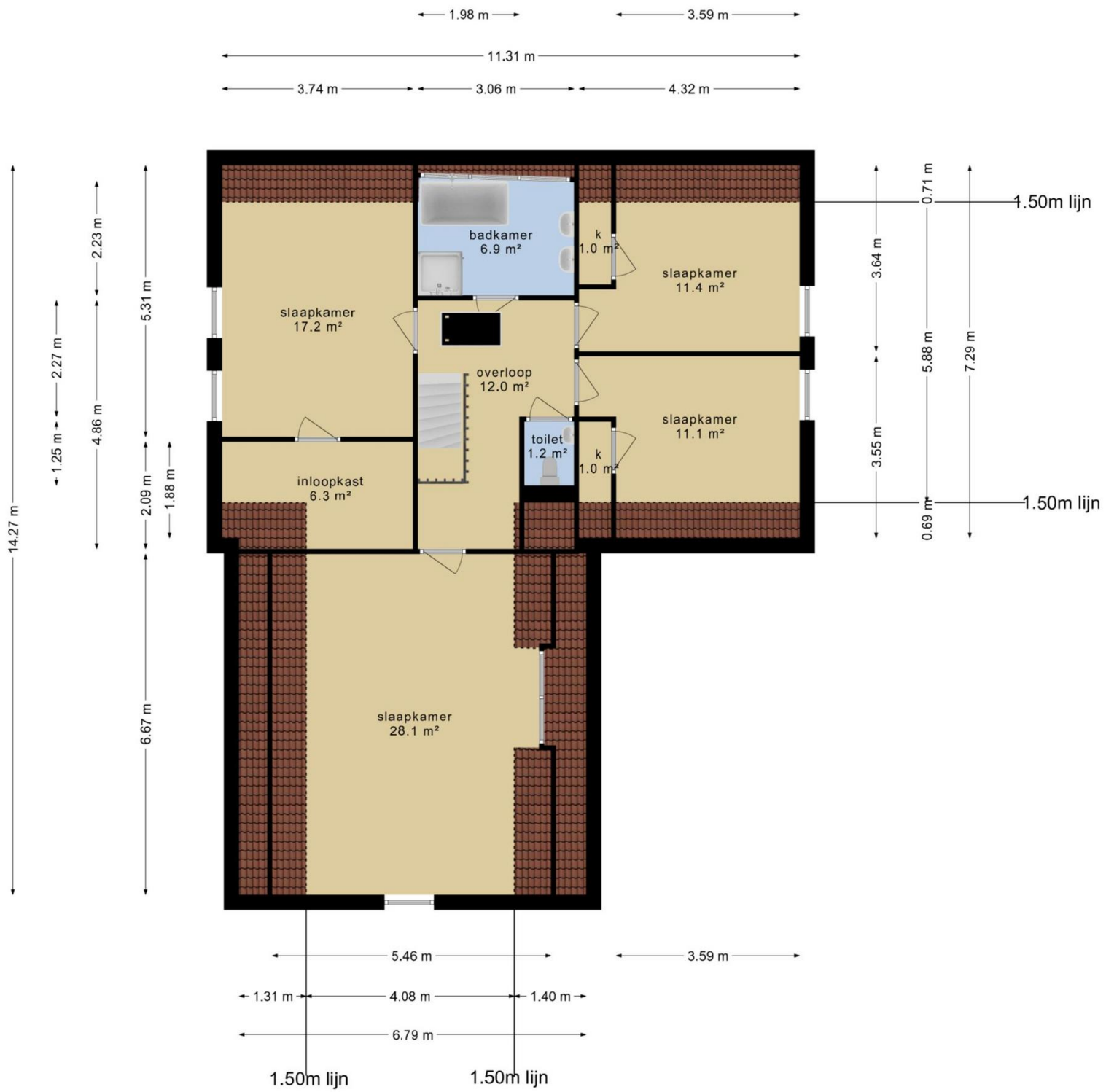

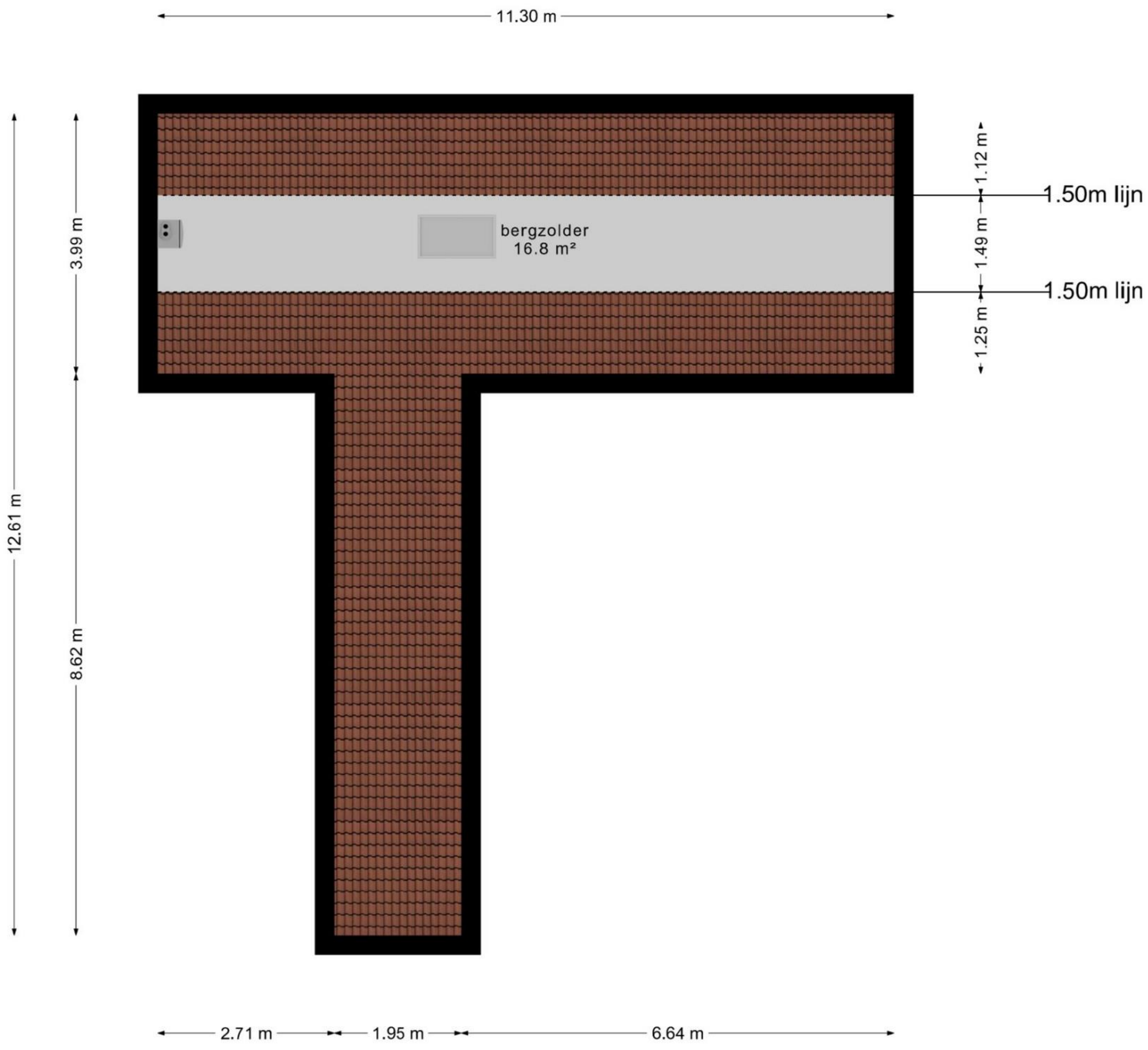
11.30 m
12.61 m
3.99 m
8.62 m
bergzolder
16.8 m²
1.12 m
1.50m lijn
1.49 m
1.50m lijn
1.25 m
2.71 m
1.95 m
6.64 m

De Flexibele Makelaar
funda
WaldNet
NWWI
NVM
vastgoedcert gecertificeerd
KijkMijnHuis

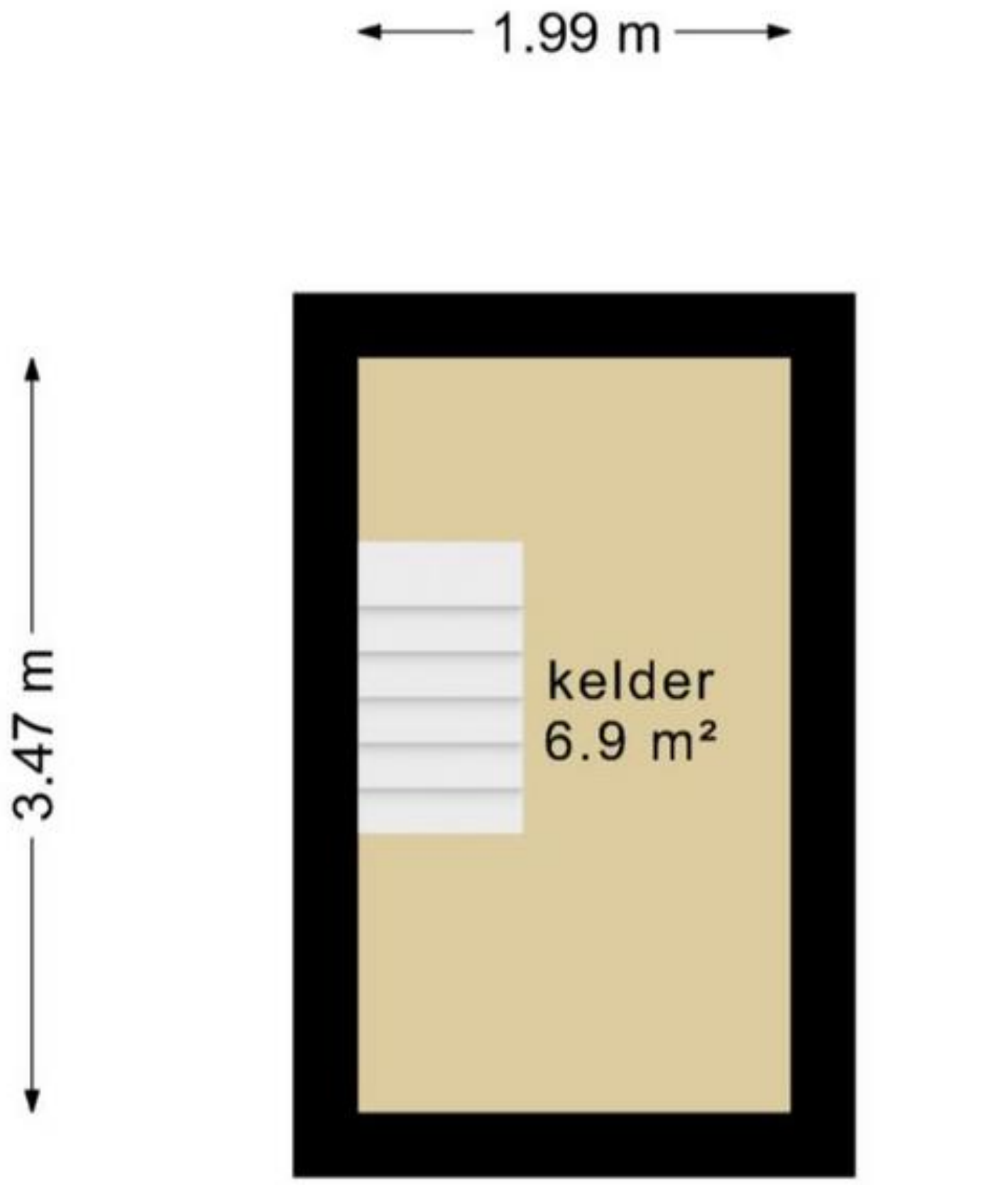

De Flexibele Makelaar
funda
WaldNet
NWWI
NVM
vastgoedcert gecertificeerd
KijkMijnHuis

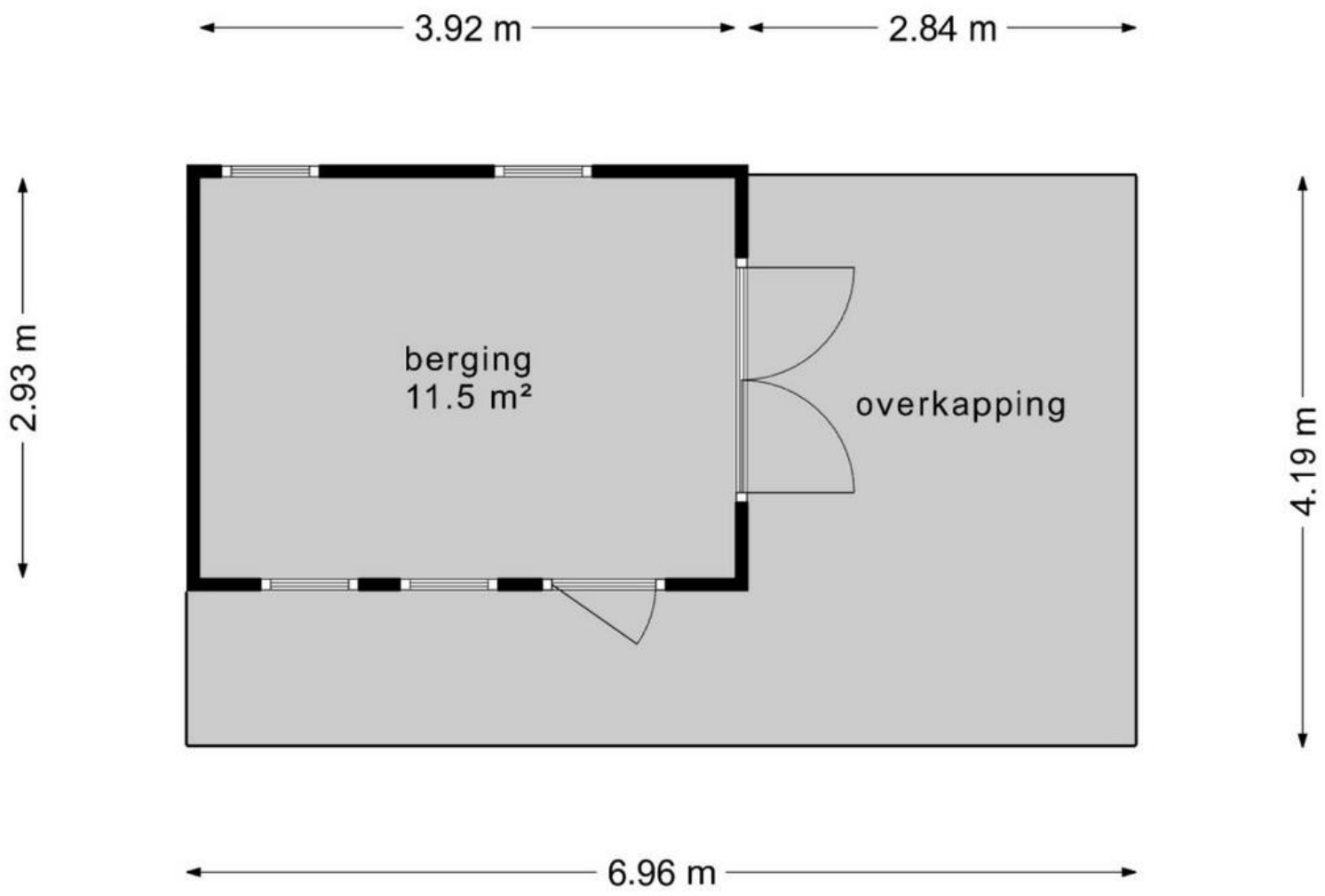

Locatie

Adres gegevens	
Adres	Lange Streek 2
Postcode / plaats	9231 LC Surhuisterveen
Provincie	Friesland

Locatiekaart

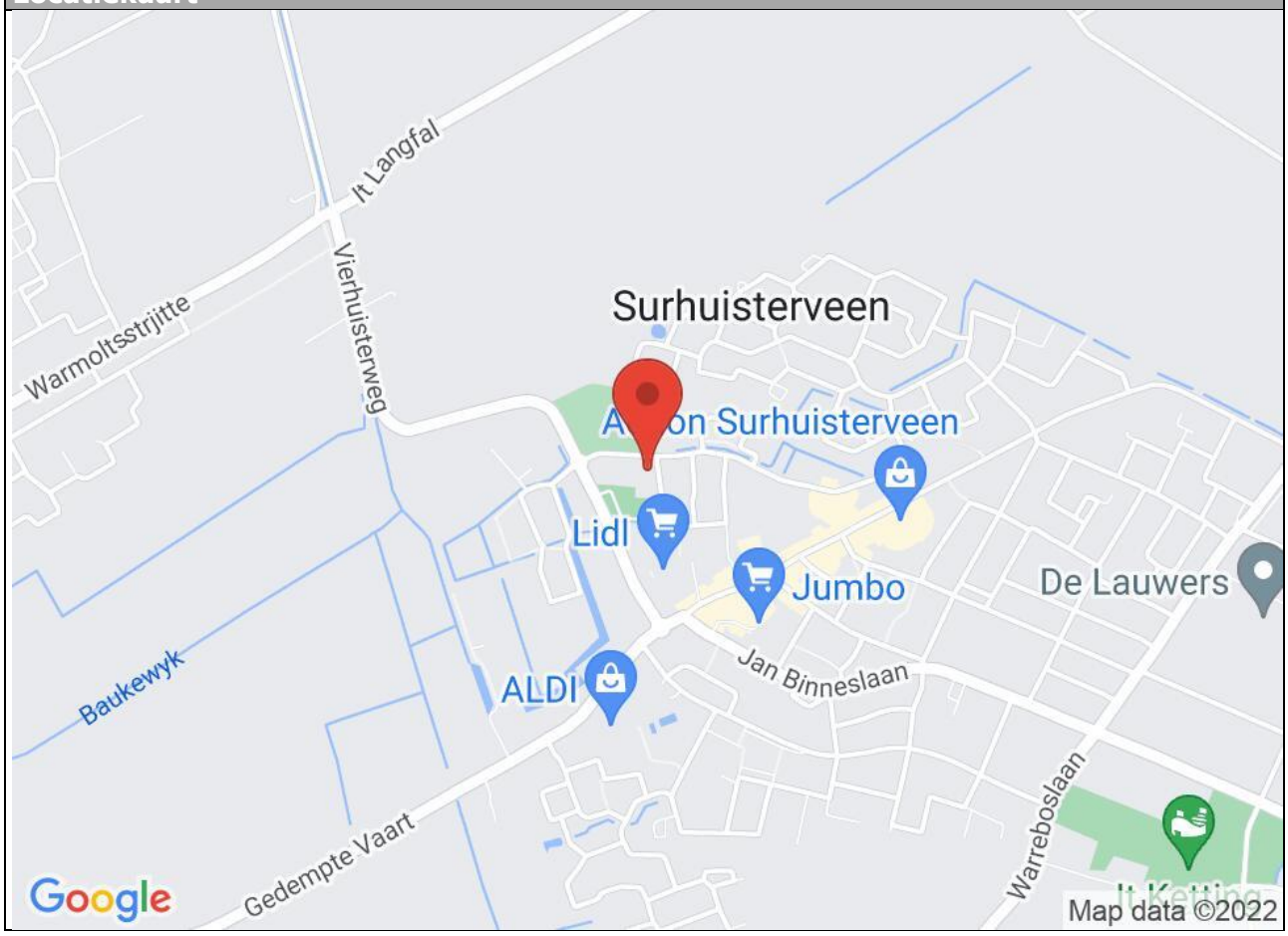

De Flexibele Makelaar
funda
WaldNet
NWWI
NVM
vastgoedcert gecertificeerd
KijkMijnHuis

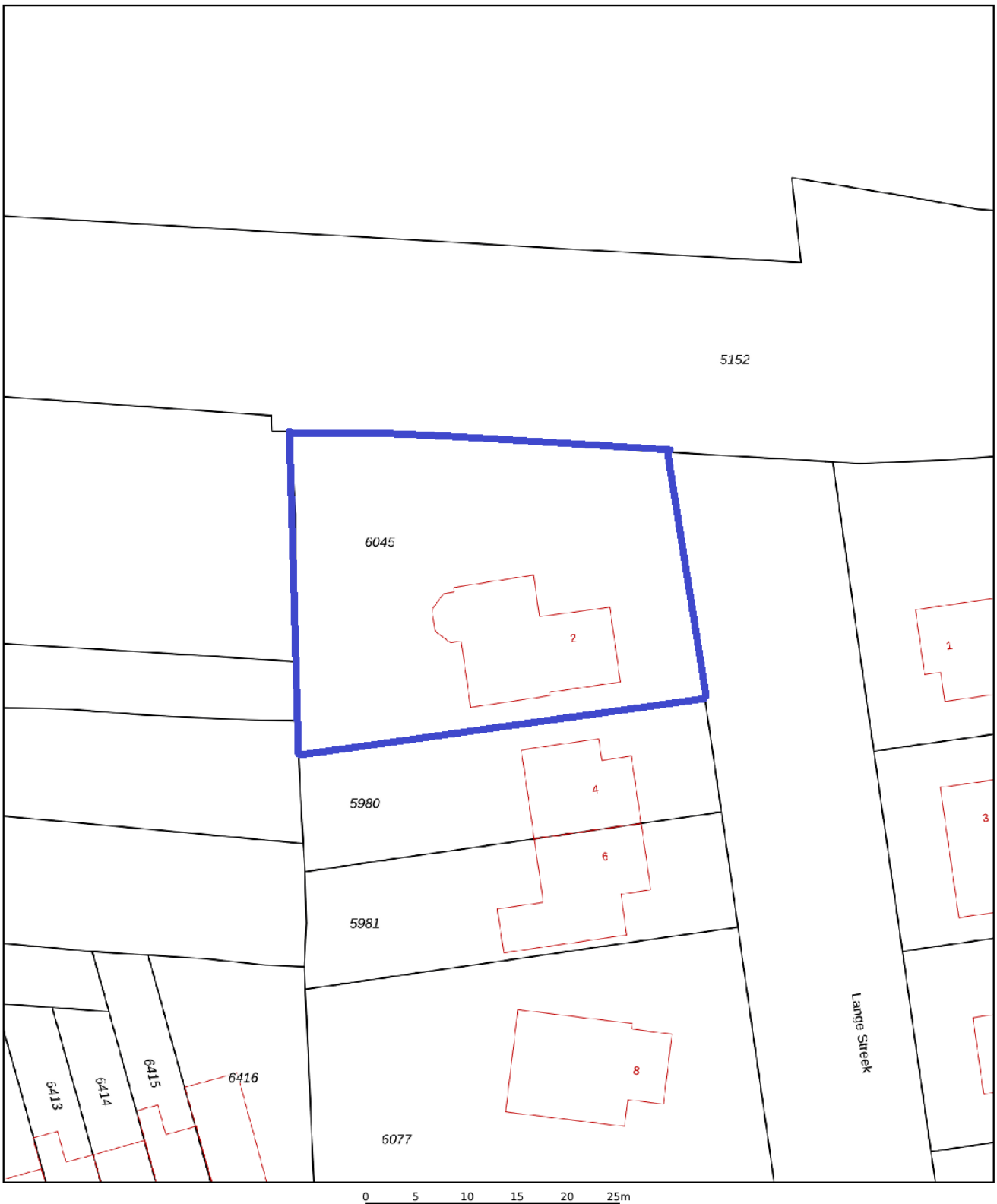

Deze kaart is noordgericht
12345 Perceelnummer
25 Huisnummer
Vastgestelde kadastrale grens
Voorlopige kadastrale grens
Administratieve kadastrale grens
Bebouwing

Voor een eensluidend uittreksel, geleverd op 4 mei 2022
De bewaarder van het kadaster en de openbare registers

Schaal 1: 500

Kadastrale gemeente	Surhuizum
Sectie	C
Perceel	6045

N

kadaster

Aan dit uittreksel kunnen geen betrouwbare maten worden ontleend.
De Dienst voor het kadaster en de openbare registers behoudt zich de intellectuele eigendomsrechten voor, waaronder het auteursrecht en het databankenrecht.

Surhuisterveen
Jan Binneslaan 2a
9231 CB Surhuisterveen

Grootegast
Hoofdstraat 116
9861 AK Grootegast

Postadres Jan Binneslaan 2a, 9231 CB Surhuisterveen

T 0512 - 369 122
F 0512 - 369 127
E info@flexibele-makelaar.nl
I www.flexibele-makelaar.nl

Aanvullende informatie:

Brochure: de brochure is met zorg samengesteld op basis van de door ons, en o.a. de verkoper, aangeleverde informatie en tekeningen. Wij zijn niet aansprakelijk voor onjuiste of onvolledige informatie in de brochure. De eventuele tekeningen, maten etc. zijn indicatief bedoeld.
Er kunnen geen rechten aan deze informatie worden ontleend. De koper heeft zijn eigen onderzoeksplicht naar alle zaken die voor hem van belang zijn. Wij adviseren kopers voorafgaande aan het nemen van een definitieve aankoopbeslissing zelf onderzoek te doen en duidelijk te zijn richting verkoper welke informatie van doorslaggevend belang is.

Onderzoeksplicht: de onroerende zaak dient bij eigendomsoverdracht de eigenschappen te bezitten die voor een normaal gebruik nodig zijn. De verkoper staat in voor de afwezigheid van gebreken die dit normale gebruik belemmeren, tenzij deze bij u als koper bekend waren op het moment dat de koopovereenkomst tot stand kwam. Voor de afwezigheid van andere verborgen gebreken hoeft de verkoper in beginsel niet in te staan. Het risico hiervoor berust bij de koper. Als koper heeft u uiteraard de gelegenheid voorafgaand aan de koop het nodige (bouwkundige) onderzoek te doen.

Asbestclausule: indien de woning gebouwd is voor 1993, zal standaard in de koopovereenkomst een soortgelijke clausule worden opgenomen: In de onroerende zaak kunnen asbesthoudende stoffen/ materialen aanwezig zijn. Indien deze worden verwijderd dienen door koper maatregelen en voorzieningen te worden getroffen die de wetgeving voorschrijft. Koper verklaart met deze wetgeving bekend te zijn en aanvaardt alle aansprakelijkheid en gevolgen die uit de aanwezigheid van asbest en/of de verwijdering van asbest uit de onroerende zaak kan voortvloeien. In afwijking van artikel 6.3. van deze koopovereenkomst en artikel 7:17 lid 1 en 2 BW komt het geheel of ten dele ontbreken van één of meer eigenschappen van de onroerende zaak voor normaal en bijzonder gebruik en het eventueel anderszins niet-beantwoorden van de zaak aan de overeenkomst als gevolg van de aanwezigheid van enig asbest in welke samenstelling en/of op welke plaats dan ook voor rekening en risico van koper.

Ouderdomsclausule: indien de woning meer dan 10 jaar oud is, zal standaard in de koopovereenkomst een soortgelijke clausule worden opgenomen: Het is koper bekend dat de onroerende zaak meer dan 10 jaar is, wat betekent dat de eisen die aan de bouwkwaliteit gesteld mogen worden aanzienlijk lager liggen dan bij nieuwe woningen. In afwijking van artikel 6.3 van de koopovereenkomst en in artikel 7:17 lid 1 en 2 BW komt geheel of ten dele ontbreken van een of meer eigenschappen van de onroerende zaak voor normaal en bijzonder gebruik en het eventueel anderszins niet beantwoorden van de zaak aan de overeenkomst voor rekening en risico koper.
Bij de vaststelling van de koopsom is met voorgaande rekening gehouden zulks onverminderd de verplichting van verkoper om koper op de hoogte te stellen van gebreken waarvan hij behoort te weten dat ze voor koper van belang zijn en waarvan hij weet of vermoedt te weten dat koper ze niet kent. Koper heeft zich genoegzaam op de hoogte gesteld en/of kunnen stellen van de bouwkundige staat van het object en heeft een bouwkundige keuring laten uitvoeren.

Koopovereenkomst: als de koper en verkoper het eens worden dan is er in beginsel een overeenkomst, voor de rechtsgeldigheid van de overeenkomst moet deze schriftelijk worden vastgelegd in de model koopovereenkomst betreffende de onroerende zaak, welken zijn vastgesteld door de Nederlandse Vereniging van Makelaars en Taxateurs in onroerende goederen NVM, VastgoedPRO, VBO Makelaar, de Consumentenbond en Vereniging Eigen Huis.

Notaris: naar keuze van de kopende partij (tenzij anders vermeld).

In de koopovereenkomst zal wel een volgende (soortgelijke) clausule opgenomen worden:
Notariskeuze
De keuze van de notaris is voorbehouden aan de koper, echter met de volgende restricties:
1. Het totaal aan kosten, verbonden aan de gehele of, indien van toepassing, gedeeltelijke doorhaling ten laste van verkoper en/of derden op het verkocht rustende hypothecaire inschrijvingen, kunnen slechts tot €225,00, inclusief btw, in geval van zowel een geheel als gedeeltelijk royement, voor rekening van verkoper komen. Het vorenstaande geldt per hypothecaire inschrijving. Indien de notaris hogere kosten rekent, komt het meerdere voor rekening van koper.
2. Indien de notaris andere kosten (administratiekosten, dossierkosten, betalingsverkeer, onderzoekskosten

zoals BRP, VIS, CIR en CCBR etc.) aan verkoper doorberekent, komen deze ook voor rekening van de koper.
3. Indien koper kiest voor een notariskantoor dat ligt op een afstand van meer dan 25 kilometer van het adres van het verkochte pand, behoudt verkoper zich het recht voor om bij volmacht op te treden. De kosten die alsdan door de notaris in rekening zullen worden gebracht voor deze volmachtverlening zullen voor rekening van koper komen; één en ander behoudens de kosten verbonden aan de legalisatie van de handtekening van verkoper onder de volmacht, deze zullen voor rekening van verkoper komen.

Voorbehouden: indien tijdens de onderhandeling duidelijk kenbaar gemaakt wordt dat de koper bijvoorbeeld een financieringsvoorbehoud, eventueel onder Nationale Hypotheek Garantie, wenst te hanteren, zal daarvoor in de koopovereenkomst een termijn van zes weken, na datum mondelinge overeenkomst, worden opgenomen.

Oplevering: de woning wordt opgeleverd in de huidige staat met alle daarbij behorende rechten en aanspraken, zichtbare en onzichtbare gebreken, heersende erfdienstbaarheden en kwalitatieve rechten en vrij van hypotheken, beslagen en inschrijvingen daarvan.

Voorwaarden NVM: De Flexibele Makelaar is lid van de NVM. De Algemene Consumenten-voorwaarden NVM zijn dan ook van toepassing op onze werkwijze. U kunt deze voorwaarden bij ons opvragen.

Waarborgsom/bankgarantie: tot zekerheid voor nakoming van de verplichtingen van de koper zal deze binnen 5 werkdagen na ondertekening, of in het geval van ontbindende voorwaarden, binnen een termijn van 5 werkdagen na het verlopen van de eventuele voorbehouden/ontbindende voorwaarden, een onvoorwaardelijke bankgarantie, groot 10 % van de koopsom, gesteld moeten hebben conform art. 5.1 van de koopovereenkomst. In plaats van de bankgarantie kan de koper ook een waarborgsom van 10 % bij de notaris storten.

Hypotheek

Als er één voorziening is die precies op uw situatie afgestemd moet zijn, dan is het wel uw hypotheek. Met een hypotheek gaat u namelijk een langdurige financiële verplichting aan. Het is dus belangrijk dat u een hypotheek afsluit die goed past bij uw specifieke wensen en mogelijkheden. Zowel nu als in de toekomst.

Vrijblijvend adviesgesprek

Het zoeken naar een huis en de gepaste financiering begint altijd met de vraag hoeveel u kunt lenen. Verder zijn vragen als hoe u de lening wilt aflossen en hoe flexibel uw hypotheek moet zijn van groot belang.
Tijdens een adviesgesprek maakt de hypotheekadviseur aan de hand van zulke vragen een grondige analyse van uw persoonlijke wensen en mogelijkheden. Vervolgens selecteren de hypotheekspecialisten een hypotheek die helemaal bij u past. Omdat wij samenwerken met onafhankelijke hypotheekadviseurs heeft u keuze uit een groot aantal aanbieders, waardoor maatwerk geleverd kan worden.
Let wel, De Flexibele Makelaar doet zelf niet aan hypotheken, De Flexibele Makelaar houdt zich alleen bezig met makelaarswerkzaamheden.
Wel hebben zowel u als De Flexibele Makelaar en de verkoper een gezamenlijk doel; het zo goed mogelijk slagen van de hypotheek, zodat de verkoop doorgaat.
De Flexibele Makelaar is daarom ook gebrand om u zo goed mogelijk te informeren en u van een juiste hypotheekadviseur te voorzien.

Professionele begeleiding

Als u een huis koopt bij De Flexibele Makelaar staat u er wat betreft de hypotheek en verzekeringen niet alleen voor. Tijdens het gehele traject bieden wij u professionele begeleiding. Wij selecteren met u de juiste hypotheek, wij verzorgen de administratieve rompslomp, bewaken het tijdspad naar de geldverstrekker en notaris.

Lineaire hypotheek

Bij de lineaire hypotheek lost u elke maand een gelijk bedrag af: het hypotheekbedrag gedeeld door het aantal jaren van de looptijd. Stel; de hypotheek bedraagt € 120.000,- en de looptijd is 30 jaar. In dat geval is de aflossing € 4000,- op jaarbasis. De rente wordt berekend over het nog niet afgeloste deel van de hypotheek. Daardoor daalt de te betalen rente jaarlijks. Uw bruto maandlast wordt dus elk jaar lager; uiteraard geldt dat ook voor uw fiscale voordeel. De lineaire hypotheek is geschikt voor u als u de hypotheek snel wilt aflossen.

Annuïteitenhypotheek

Gedurende de gehele rentevaste periode betaalt u elke maand hetzelfde bedrag aan rente en aflossing (de annuïteit). Aanvankelijk bestaat dit bedrag uit een groot deel rente en slechts een klein deel aflossing. Maar gaande weg wordt het aflossingsdeel groter en het rentedeel kleiner. Uiteindelijk betaalt u nauwelijks nog rente en lost u steeds sneller af. Hierdoor geniet u in de beginjaren een hoge belastingaftrek. Later wordt deze aftrekpost steeds kleiner.
De annuïteitenhypotheek is geschikt voor u als u in het begin van de hypotheek lage netto maandlasten wilt.

Andere vormen

Tot 2013 was het mogelijk andere hypotheekvormen af te sluiten dan een annuïteitenhypotheek of een lineaire hypotheek waarbij renteaftrek mogelijk was. De meeste hypotheekvormen zijn echter niet meer af te sluiten. Alleen als u onder het overgangsrecht valt, kunt u de hypotheek (fiscaal) voortzetten.
Zo voldoet u aan het overgangsrecht als uw lopende hypotheek al op 31 december 2012 bestond. In dat geval kunt u onder voorwaarden uw hypotheek laten aanpassen of meenemen naar een nieuwe woning.
Voor vragen en/of opmerkingen kunt u contact opnemen met De Flexibele Makelaar.

De Flexibele Makelaar

NR. 1 VAN NEDERLAND!

Onafhankelijk Nationaal Makelaars Onderzoek Makelmail & Vastgoedactueel
Beste makelaarswebsite (3.518 onderzochte websites)

ACTIE

GRATIS

WEGENS SUCCES VERLENGD!

PROEF VERKOPEN

DIT IS INCLUSIEF VELE EXTRA'S:

- ✓ GEEN OPSTARTKOSTEN
- ✓ GEEN TUSSENTIJDSE REKENINGEN
- ✓ GEEN ABONNEMENTSKOSTEN
- ✓ LUXEPAKKET OP FUNDA
- ✓ PROFESSIONELE WONING FOTOGRAFIE
- ✓ 360° FOTOGRAFIE
- ✓ PROFESSIONELE WONINGVIDEO
- ✓ PLAATSING IN MEERDERE KRANTEN
- ✓ EN VEEL MEER...

GEEN VERKOOP, GEEN KOSTEN

(NO CURE, NO PAY)

Neem nu contact op voor een gratis waardebepaling
(Friesland) 0512 - 369 122
(Groningen) 0594 - 237 037

De Flexibele Makelaar

www.flexibele-makelaar.nl

Bezoek ons kantoor in Surhuisterveen, Jan Binneslaan 2a of onze vestiging in Grootegast, Hoofdstraat 116