De Flexibele Makelaar

Gorredijksterweg 61 te Jubbega Vraagprijs: €277.500,- k.k.

Aan de rand van Jubbega en nabij Gorredijk vindt u deze karakteristieke gemoderniseerde en vrijstaande woning op een perceel van 322 m² eigen grond.

Het woonhuis gebouwd in 1935 was vroeger een belangrijke ontmoetingsplaats in het dorp en van oorsprong een woonhuis met verlof (dorpscafe). De voorgaande eigenaren hebben de woning geheel gerenoveerd en gemoderniseerd. Een aantal blikvangers zijn in ere hersteld: de aanwezigheid van onder andere hoge ramen met brede vensterbanken, het balkenplafond in het woongedeelte, de lambrisering rondom de binnenmuren op de begane grond, de kozijnen met sierlijsten, de cementtegels in de hal, de trap met spijlen naar de eerste verdieping en de paneeldeuren. Het is voorzien van dubbele beglazing. Het geheel wordt verwarmd door een HR combiketel van Intergas uit 2012. In 2019 is het voorzien van nieuw schilderwerk.

Is uw interesse voor deze karakteristieke woning gewekt? Maak dan een afspraak voor een bezichtiging om uw indruk compleet te maken. Wij heten u alvast van harte welkom aan de Gorredijksterweg 61 te Jubbega.

Surhuisterveen
Jan Binneslaan 2a
9231 CB Surhuisterveen

Grootegast
Hoofdstraat 116
9861 AK Grootegast

Postadres Jan Binneslaan 2a, 9231 CB Surhuisterveen

T 0512 - 369 122
F 0512 - 369 127
E info@flexibele-makelaar.nl
I www.flexibele-makelaar.nl

Indeling

Begane grond: Bij binnenkomst proef je gelijk de gezellige en warme sfeer die je door de gehele woning voelt. In de hal komt dit door de aanwezigheid van karakteristieke details van o.a. de cementtegels op de vloer en de lambrisering. Daarnaast vind je in de hal de meterkast, de kruipruimte, het toilet en toegang tot de royale woonkeuken en de garage.
Een echte eyecatcher in de woonkeuken is de hand gemaakte keuken met kookeiland op maat. De Jatoba hardhouten vloer die zowel in de woonkeuken als woonkamer ligt, geeft een warme en duurzame uitstraling. Evenzo is het heerlijk vertoeven bij de sfeervolle houtkachel. Aan de voorzijde zijn shutters geplaatst waardoor je mooi kunt spelen met de lichtinval en privacy. Aan de achterzijde is de knusse woonkamer aanwezig die voorzien is van erker met veel raamwerk waardoor er veel licht de ruimte binnenkomt en een terrasdeur met toegang naar de achtertuin. Vanuit de woonkeuken kom je in de bijkeuken met de kelder, ruimte voor de witgoedaansluitingen, een grote inbouwkast, trap naar eerste verdieping en buitendeur naar achtertuin.

Eerste verdieping: Overloop met aansluitend 3 gezellige ingerichte slaapkamers met op de kinderkamer sfeervolle luiken aan de binnenkant van de ramen als raambekleding en op de masterbedroom een royale inbouwkast met schuifdeuren. De badkamer is voorzien van een ligbad met whirlpool, luxe dubbele wastafel, een handdoekenradiator, mechanische ventilatie. Het hangend toilet en de ruime douchegelegenheid met regendouche zijn geplaatst achter een muurtje. Daarnaast heb je vanuit de badkamer toegang tot het balkon.

Tweede verdieping: Ruime bergzolder met cv-opstelling te bereiken via een vlizotrap.

Tuin: De achtertuin biedt veel privacy en is keurig en onderhoudsarm aangelegd. Door de aanwezigheid van verschillende terrassen en de tuin gericht op het zuidwesten kun je de gehele dag volop genieten van de zon. Eén van de zitjes met verhoogd terras, een houtkachel en een buitenkeuken in aanbouw is in de veranda die aangebouwd is aan de garage. De garage biedt onderdak voor 1 auto en ook de oprit heeft parkeergelegenheid voor 1 auto. Daarnaast is op de garagezolder opbergruimte gecreëerd.

Kenmerken

Object gegevens	
Soort woning	Eengezinswoning
Type woning	Vrijstaande woning
Bouwjaar	1935

Maten object	
Aantal kamers	6 kamers
Aantal slaapkamers	3 slaapkamer(s)
Inhoud woning	558 m^3
Perceel oppervlakte	322 m^2
Gebruiksoppervlakte woonfunctie	158 m^2
Woonkamer	17 m^2

Details	
Ligging	Aan drukke weg, beschutte ligging, buiten bebouwde kom
Bijzonderheden	Gedeeltelijk gestoffeerd
Kabel	Ja
Buitenzonwering	Nee

Energie	
Isolatie	Vloerisolatie, Dubbel glas
Verwarming	C.V.-Ketel
Warmwater	C.V.-Ketel
C.V.-ketel	Intergas HR (Gas gestookt combiketel uit 2012, Eigendom)

Tuin gegevens	
Tuin	Achtertuin, voortuin
Tuin diepte (cm)	1.035
Tuin breedte (cm)	1.695
Hoofdtuin	Achtertuin
Positie	Zuid, West
Kwaliteit	Normaal

De Flexibele Makelaar

funda WaldNet NWWI NVM vastgoedcert gecertificeerd KijkMijnHuis

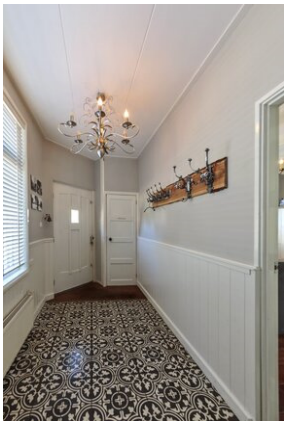

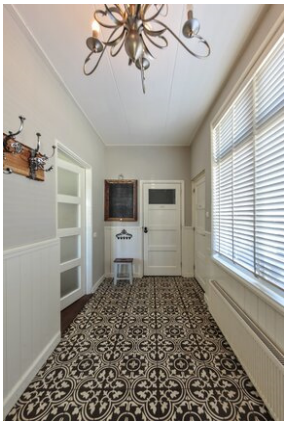

Surhuisterveen
Jan Binneslaan 2a
9231 CB Surhuisterveen

Grootegast
Hoofdstraat 116
9861 AK Grootegast

Postadres Jan Binneslaan 2a, 9231 CB Surhuisterveen

T 0512 - 369 122
F 0512 - 369 127
E info@flexibele-makelaar.nl
I www.flexibele-makelaar.nl

De Flexibele Makelaar

funda WaldNet NWWI NVM vastgoedcert gecertificeerd KijkMijnHuis

Surhuisterveen
Jan Binneslaan 2a
9231 CB Surhuisterveen

Grootegast
Hoofdstraat 116
9861 AK Grootegast

Postadres Jan Binneslaan 2a, 9231 CB Surhuisterveen

T 0512 - 369 122
F 0512 - 369 127
E info@flexibele-makelaar.nl
I www.flexibele-makelaar.nl

Surhuisterveen
Jan Binneslaan 2a
9231 CB Surhuisterveen

Grootegast
Hoofdstraat 116
9861 AK Grootegast

Postadres Jan Binneslaan 2a, 9231 CB Surhuisterveen

T 0512 - 369 122
F 0512 - 369 127
E info@flexibele-makelaar.nl
I www.flexibele-makelaar.nl

De Flexibele Makelaar

funda WaldNet NWWI NVM vastgoedcert gecertificeerd KijkMijnHuis

Surhuisterveen
Jan Binneslaan 2a
9231 CB Surhuisterveen

Grootegast
Hoofdstraat 116
9861 AK Grootegast

Postadres Jan Binneslaan 2a, 9231 CB Surhuisterveen

T 0512 - 369 122
F 0512 - 369 127
E info@flexibele-makelaar.nl
I www.flexibele-makelaar.nl

Surhuisterveen
Jan Binneslaan 2a
9231 CB Surhuisterveen

Grootegast
Hoofdstraat 116
9861 AK Grootegast

Postadres Jan Binneslaan 2a, 9231 CB Surhuisterveen

T 0512 - 369 122
F 0512 - 369 127
E info@flexibele-makelaar.nl
I www.flexibele-makelaar.nl

De Flexibele Makelaar
funda WaldNet NWWI NVM vastgoedcert gecertificeerd KijkMijnHuis

Surhuisterveen
Jan Binneslaan 2a
9231 CB Surhuisterveen

Grootegast
Hoofdstraat 116
9861 AK Grootegast

Postadres Jan Binneslaan 2a, 9231 CB Surhuisterveen

T 0512 - 369 122
F 0512 - 369 127
E info@flexibele-makelaar.nl
I www.flexibele-makelaar.nl

De Flexibele Makelaar

Surhuisterveen
Jan Binneslaan 2a
9231 CB Surhuisterveen

Grootegast
Hoofdstraat 116
9861 AK Grootegast

Postadres Jan Binneslaan 2a, 9231 CB Surhuisterveen

T 0512 - 369 122
F 0512 - 369 127
E info@flexibele-makelaar.nl
I www.flexibele-makelaar.nl

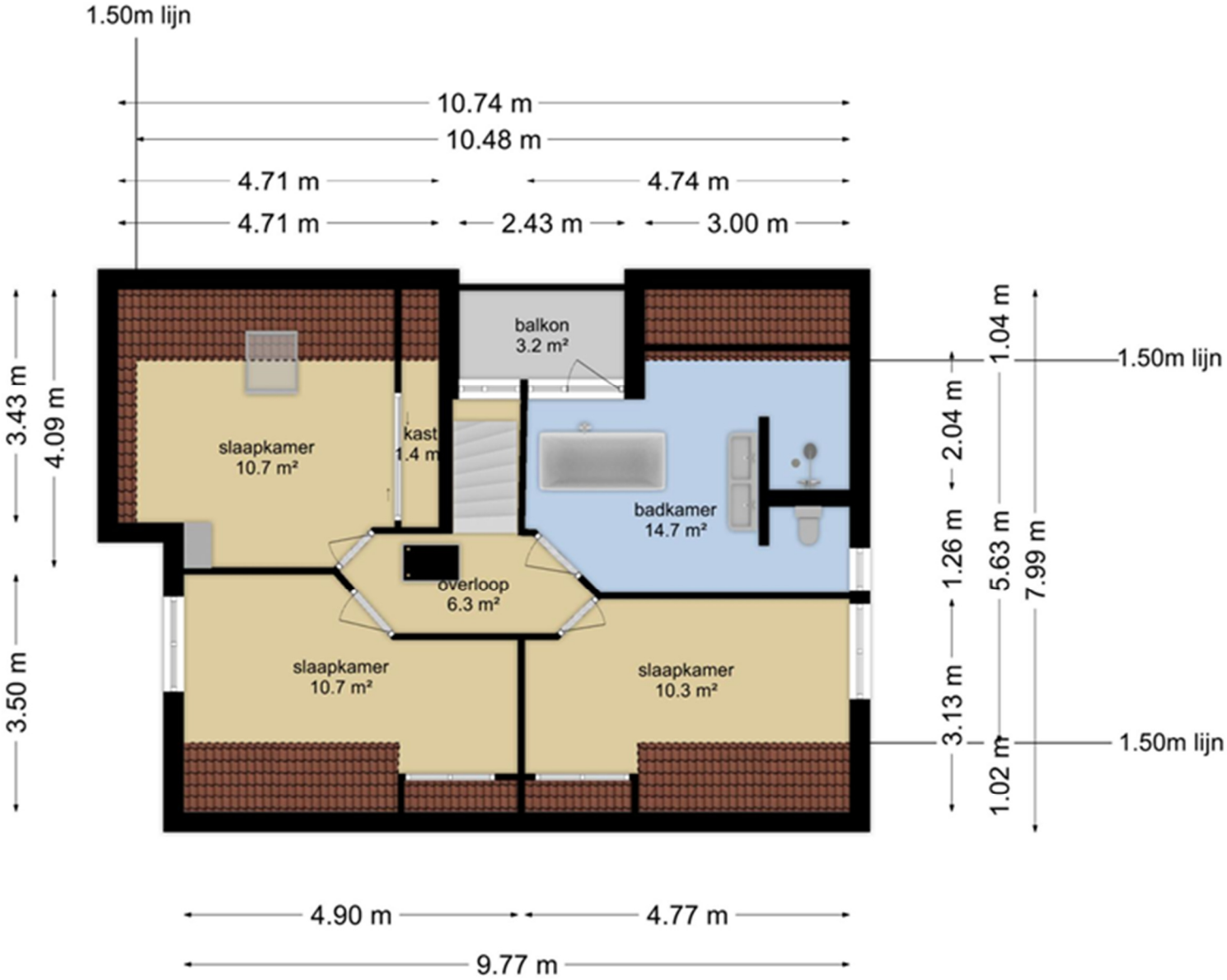
1.50m lijn
10.74 m
10.48 m
4.71 m
4.74 m
4.71 m
2.43 m
3.00 m
balkon
3.2 m²
slaapkamer
10.7 m²
kast
1.4 m
badkamer
14.7 m²
overloop
6.3 m²
slaapkamer
10.7 m²
slaapkamer
10.3 m²
3.43 m
4.09 m
3.50 m
1.04 m
2.04 m
1.26 m
3.13 m
1.02 m
5.63 m
7.99 m
1.50m lijn
1.50m lijn
4.90 m
4.77 m
9.77 m

De Flexibele Makelaar

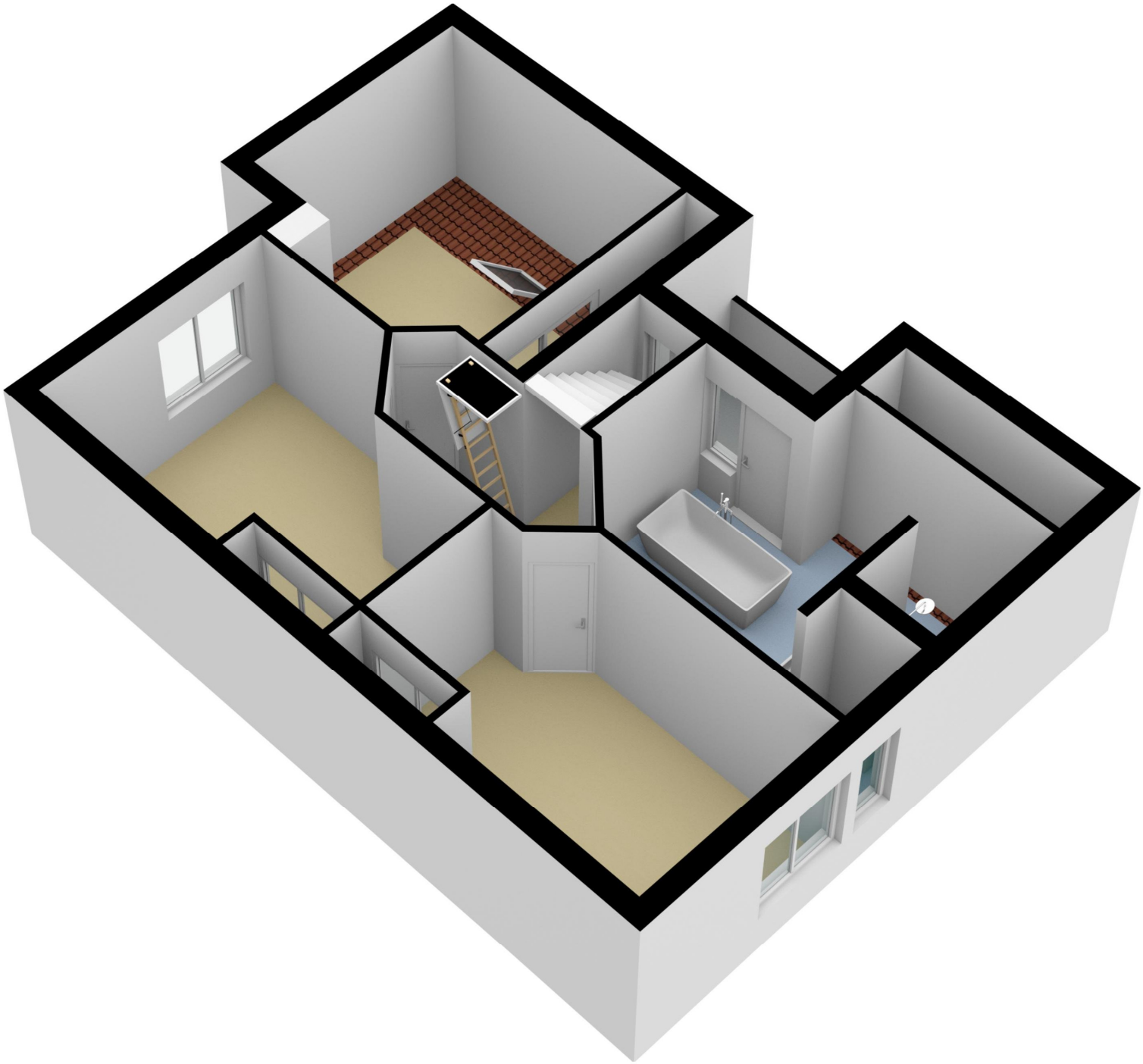

Surhuisterveen
Jan Binneslaan 2a
9231 CB Surhuisterveen

Grootegast
Hoofdstraat 116
9861 AK Grootegast

Postadres Jan Binneslaan 2a, 9231 CB Surhuisterveen

T 0512 - 369 122
F 0512 - 369 127
E info@flexibele-makelaar.nl
I www.flexibele-makelaar.nl

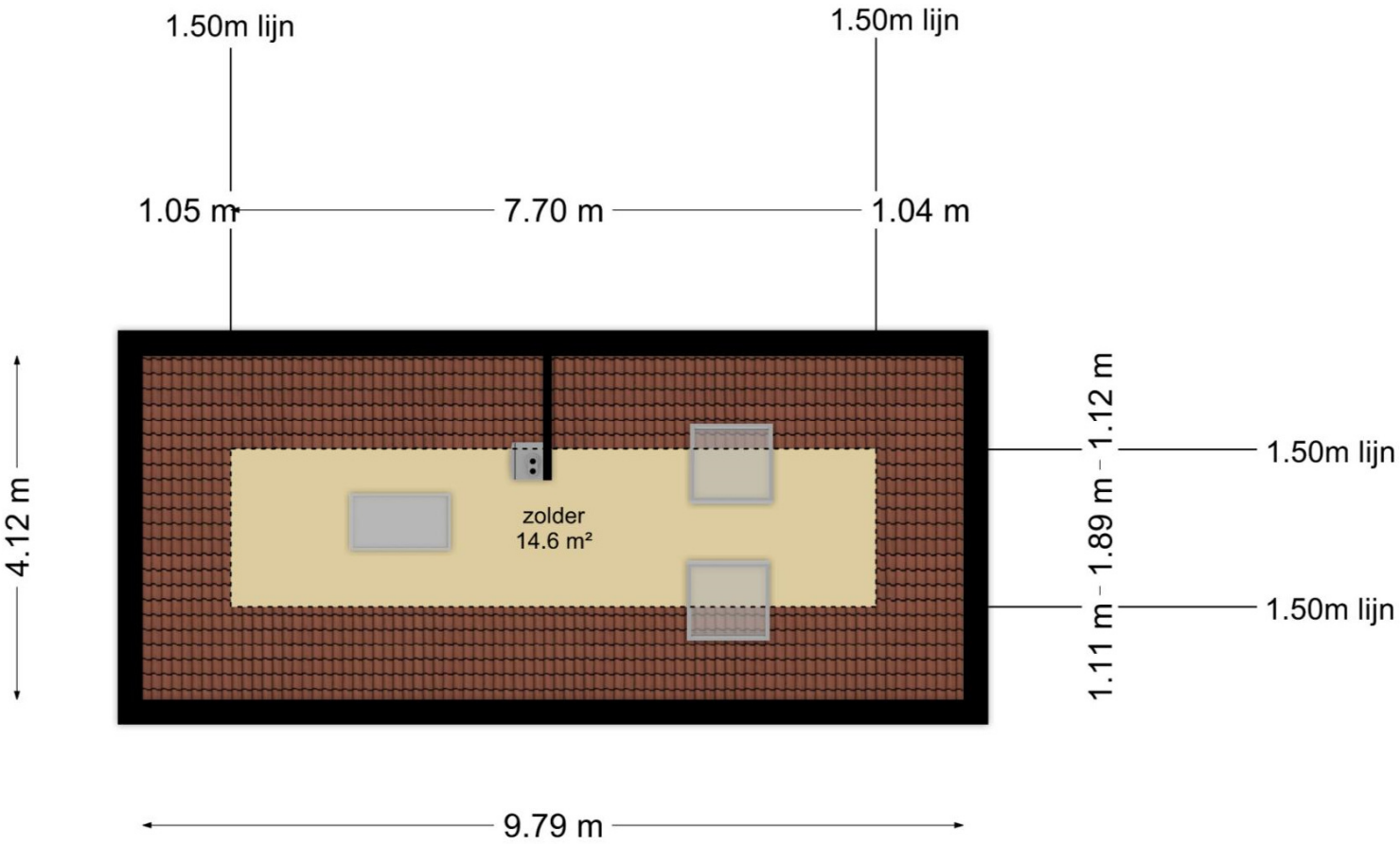

Surhuisterveen
Jan Binneslaan 2a
9231 CB Surhuisterveen

Grootegast
Hoofdstraat 116
9861 AK Grootegast

Postadres Jan Binneslaan 2a, 9231 CB Surhuisterveen

T 0512 - 369 122
F 0512 - 369 127
E info@flexibele-makelaar.nl
I www.flexibele-makelaar.nl

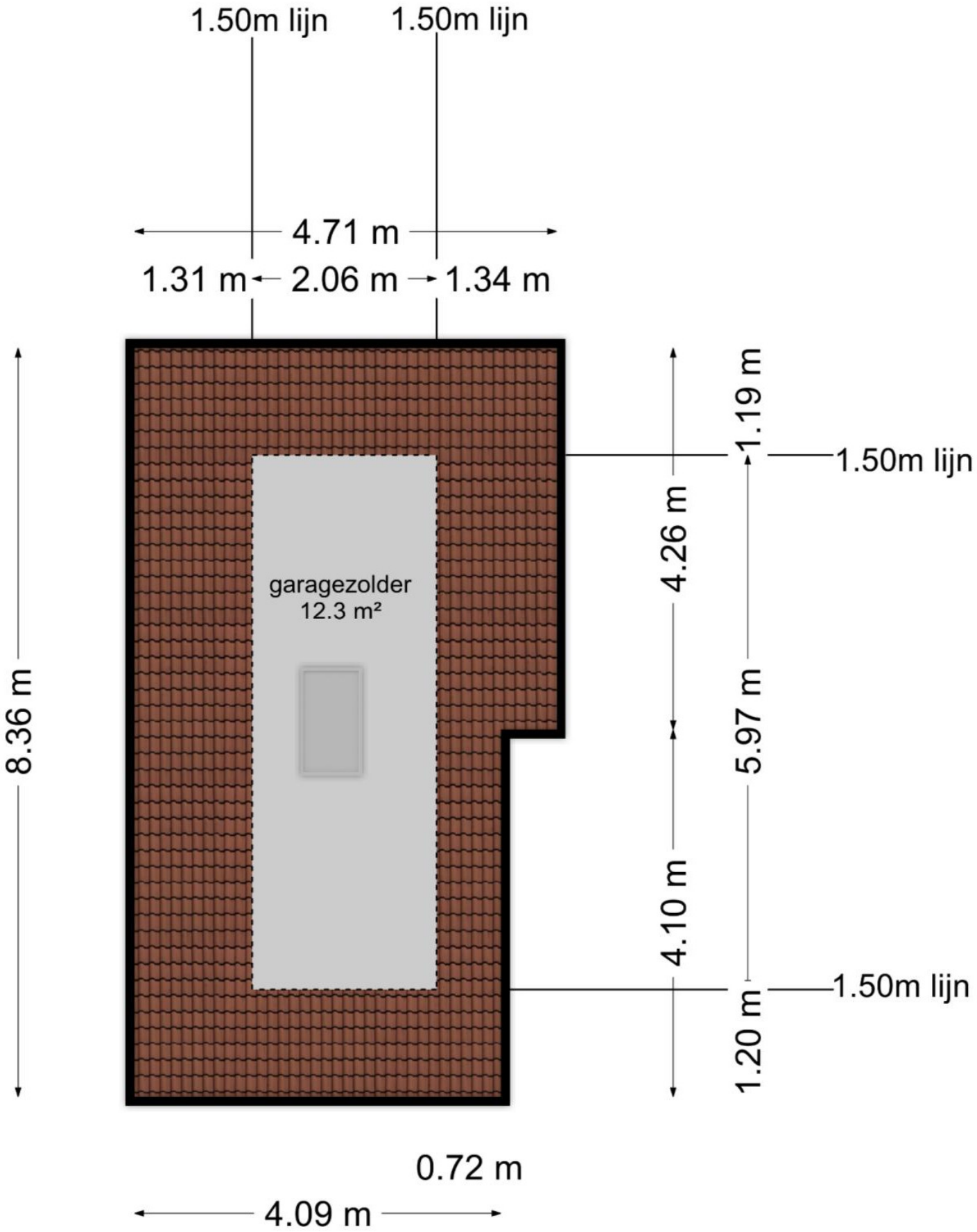
1.50m lijn
1.50m lijn
4.71 m
1.31 m
2.06 m
1.34 m
8.36 m
garagezolder
12.3 m²
1.19 m
1.50m lijn
4.26 m
5.97 m
4.10 m
1.50m lijn
1.20 m
0.72 m
4.09 m

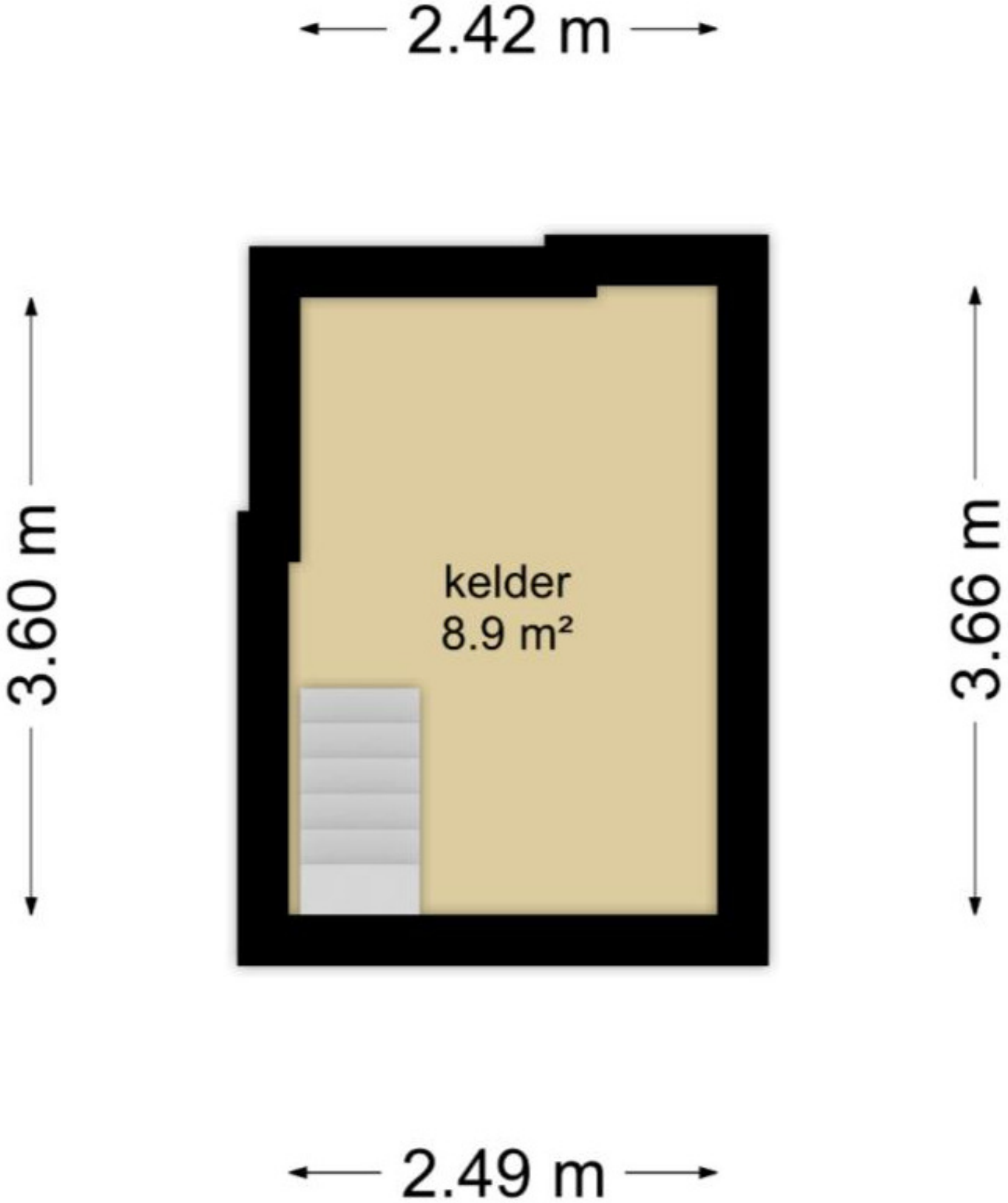

Surhuisterveen
Jan Binneslaan 2a
9231 CB Surhuisterveen

Grootegast
Hoofdstraat 116
9861 AK Grootegast

Postadres Jan Binneslaan 2a, 9231 CB Surhuisterveen

T 0512 - 369 122
F 0512 - 369 127
E info@flexibele-makelaar.nl
I www.flexibele-makelaar.nl

Locatie

Adres gegevens	
Adres	Gorredijksterweg 61
Postcode / plaats	8411 KB Jubbega
Provincie	Friesland

Locatiekaart

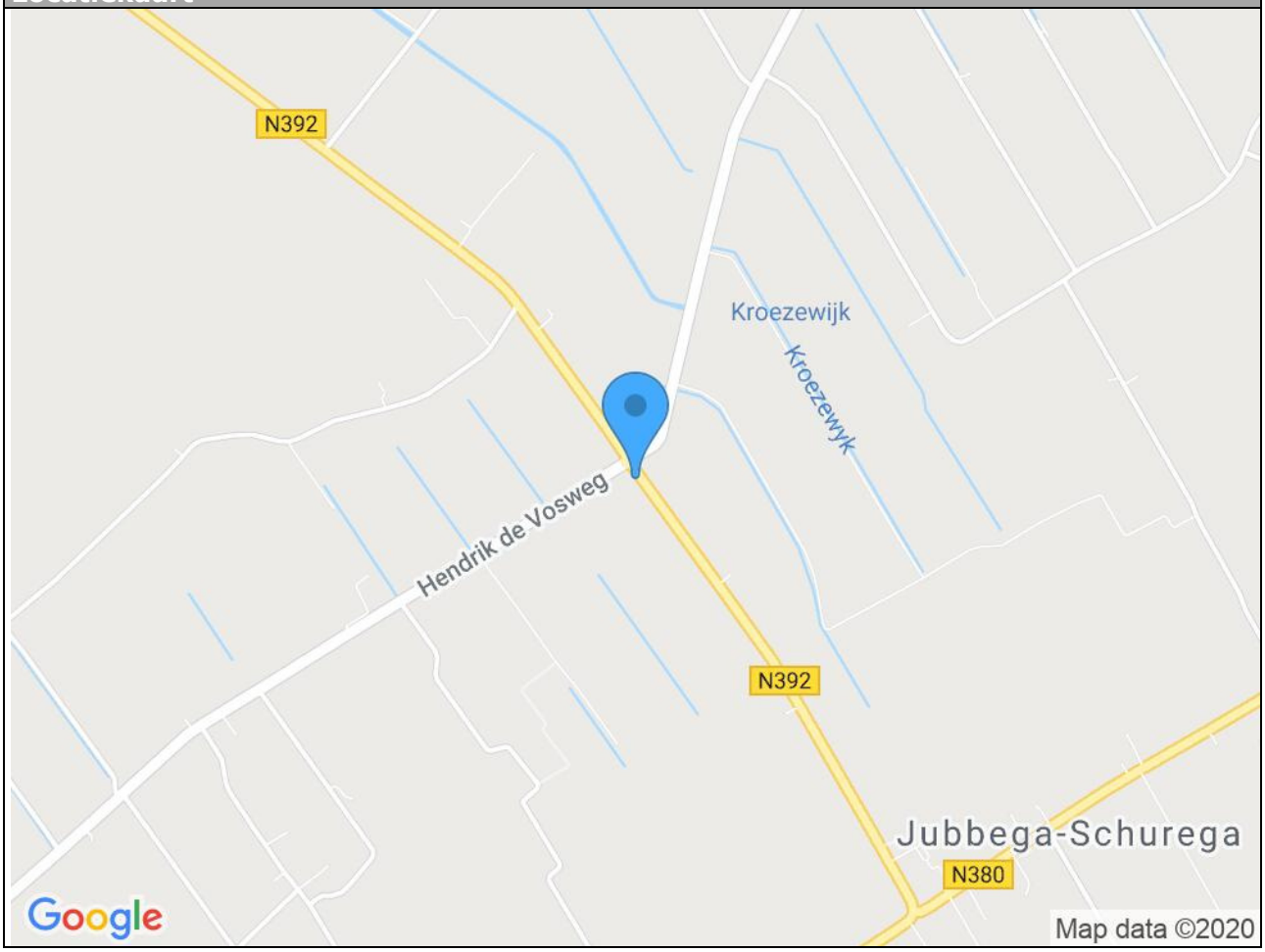

Surhuisterveen
Jan Binneslaan 2a
9231 CB Surhuisterveen

Grootegast
Hoofdstraat 116
9861 AK Grootegast

Postadres Jan Binneslaan 2a, 9231 CB Surhuisterveen

T 0512 - 369 122
F 0512 - 369 127
E info@flexibele-makelaar.nl
I www.flexibele-makelaar.nl

De Flexibele Makelaar
funda WaldNet NWWI NVM vastgoedcert gecertificeerd KijkMijnHuis

	Deze kaart is noordgericht
12345	Perceelnummer
25	Huisnummer
	Vastgestelde kadastrale grens
	Voorlopige kadastrale grens
	Administratieve kadastrale grens
	Bebouwing

Voor een eensluidend uittreksel, geleverd op 27 maart 2020
De bewaarder van het kadaster en de openbare registers

Schaal 1: 500

Kadastrale gemeente	Mildam
Sectie	J
Perceel	1095

Aan dit uittreksel kunnen geen betrouwbare maten worden ontleend.
De Dienst voor het kadaster en de openbare registers behoudt zich de intellectuele eigendomsrechten voor, waaronder het auteursrecht en het databankenrecht.

kadaster
N

Surhuisterveen
Jan Binneslaan 2a
9231 CB Surhuisterveen

Grootegast
Hoofdstraat 116
9861 AK Grootegast

Postadres Jan Binneslaan 2a, 9231 CB Surhuisterveen

T 0512 - 369 122
F 0512 - 369 127
E info@flexibele-makelaar.nl
I www.flexibele-makelaar.nl

WiersmAdvies
hypotheken/financieel advies
De hypotheekspecialist | Surhuisterveen | T 06 - 130 24 155
wiersmadvies.nl

Beste potentiële eigenaar van **Gorredijksterweg 91**,

Om u alvast een indicatie te geven van de maandlasten hebben wij voor u een globale hypotheekberekening gemaakt, met als uitgangspunt het volledig financieren van de vraagprijs € 277.500,00.

De bruto maandlast komt dan uit op ca. **bruto € 895,00.** Dit bedrag bestaat uit rente en aflossing (volledige aflossing in 30 jaar). Hiervan krijgt u ook nog een deel terug van de belasting. Hoeveel dat is, is afhankelijk van uw fiscale situatie.

Indien u al een hypotheek van voor 2013 heeft dan zijn er ook mogelijkheden om een deel aflossingvrij te financieren. De bruto maandlast kan dan wel dalen tot onder de **€ 590,00.**

Uw mogelijkheden bespreken wij graag met u in een persoonlijk adviesgesprek. De uiteindelijke maandlast is afhankelijk van uw wensen en uw persoonlijke situatie. Dit eerste gesprek is geheel **gratis en vrijblijvend.**

Wij adviseren en bemiddelen voor nagenoeg alle partijen. Wij vergelijken op prijs en voorwaarden zodat u de best passende hypotheek krijgt. Wij zijn u graag van dienst. U bent van harte welkom op ons kantoor aan de Jan Binneslaan 2 a te Surhuisterveen. Desgewenst komen wij natuurlijk ook bij u thuis.

Succes met de eventuele aankoop en wellicht tot ziens!

Wiebe Wiersma (**gecertificeerd hypotheekadviseur**)

06-13024155 | info@wiersmadvies.nl | wiersmadvies.nl

Rentevast voor 10 jaar vanaf 1,01%(datum 24-04-2020, NHG)

Rentevast voor 20 jaar vanaf 1,39%(datum 24-04-2020, NHG)

WiersmAdvies adviseert en bemiddelt o.a. voor onderstaande geldverstrekkers:

ABN·AMRO, ARGENTA, a.s.r. de nederlandse verzekerings maatschappij voor alle verzekeringen, bijBouwe, AEGON Bank, BLGwonen, florius ING, LLOYDS BANK, MUNT HYPOTHEKEN, nationale nederlanden, obvion hypotheken, Rabobank, tulp hypotheken, VISTA hypotheken

Aanvullende informatie:

Brochure: de brochure is met zorg samengesteld op basis van de door ons, en o.a. de verkoper, aangeleverde informatie en tekeningen. Wij zijn niet aansprakelijk voor onjuiste of onvolledige informatie in de brochure. De eventuele tekeningen, maten etc. zijn indicatief bedoeld.
Er kunnen geen rechten aan deze informatie worden ontleend. De koper heeft zijn eigen onderzoeksplicht naar alle zaken die voor hem van belang zijn. Wij adviseren kopers voorafgaande aan het nemen van een definitieve aankoopbeslissing zelf onderzoek te doen en duidelijk te zijn richting verkoper welke informatie van doorslaggevend belang is.

Onderzoeksplicht: de onroerende zaak dient bij eigendomsoverdracht de eigenschappen te bezitten die voor een normaal gebruik nodig zijn. De verkoper staat in voor de afwezigheid van gebreken die dit normale gebruik belemmeren, tenzij deze bij u als koper bekend waren op het moment dat de koopovereenkomst tot stand kwam. Voor de afwezigheid van andere verborgen gebreken hoeft de verkoper in beginsel niet in te staan. Het risico hiervoor berust bij de koper. Als koper heeft u uiteraard de gelegenheid voorafgaand aan de koop het nodige (bouwkundige) onderzoek te doen.

Asbestclausule: indien de woning gebouwd is voor 1993, zal standaard in de koopovereenkomst een soortgelijke clausule worden opgenomen: In de onroerende zaak kunnen asbesthoudende stoffen/ materialen aanwezig zijn. Indien deze worden verwijderd dienen door koper maatregelen en voorzieningen te worden getroffen die de wetgeving voorschrijft. Koper verklaart met deze wetgeving bekend te zijn en aanvaardt alle aansprakelijkheid en gevolgen die uit de aanwezigheid van asbest en/of de verwijdering van asbest uit de onroerende zaak kan voortvloeien. In afwijking van artikel 6.3. van deze koopovereenkomst en artikel 7:17 lid 1 en 2 BW komt het geheel of ten dele ontbreken van één of meer eigenschappen van de onroerende zaak voor normaal en bijzonder gebruik en het eventueel anderszins niet-beantwoorden van de zaak aan de overeenkomst als gevolg van de aanwezigheid van enig asbest in welke samenstelling en/of op welke plaats dan ook voor rekening en risico van koper.

Ouderdomsclausule: indien de woning meer dan 10 jaar oud is, zal standaard in de koopovereenkomst een soortgelijke clausule worden opgenomen: Het is koper bekend dat de onroerende zaak meer dan 10 jaar is, wat betekent dat de eisen die aan de bouwkwaliteit gesteld mogen worden aanzienlijk lager liggen dan bij nieuwe woningen. In afwijking van artikel 6.3 van de koopovereenkomst en in artikel 7:17 lid 1 en 2 BW komt geheel of ten dele ontbreken van een of meer eigenschappen van de onroerende zaak voor normaal en bijzonder gebruik en het eventueel anderszins niet beantwoorden van de zaak aan de overeenkomst voor rekening en risico koper.
Bij de vaststelling van de koopsom is met voorgaande rekening gehouden zulks onverminderd de verplichting van verkoper om koper op de hoogte te stellen van gebreken waarvan hij behoort te weten dat ze voor koper van belang zijn en waarvan hij weet of vermoedt te weten dat koper ze niet kent. Koper heeft zich genoegzaam op de hoogte gesteld en/of kunnen stellen van de bouwkundige staat van het object en heeft een bouwkundige keuring laten uitvoeren.

Koopovereenkomst: als de koper en verkoper het eens worden dan is er in beginsel een overeenkomst, voor de rechtsgeldigheid van de overeenkomst moet deze schriftelijk worden vastgelegd in de model koopovereenkomst betreffende de onroerende zaak, welken zijn vastgesteld door de Nederlandse Vereniging van Makelaars en Taxateurs in onroerende goederen NVM, VastgoedPRO, VBO Makelaar, de Consumentenbond en Vereniging Eigen Huis.

Notaris: naar keuze van de kopende partij (tenzij anders vermeld).

In de koopovereenkomst zal wel een volgende (soortgelijke) clausule opgenomen worden:
Notariskeuze
De keuze van de notaris is voorbehouden aan de koper, echter met de volgende restricties:
1. Het totaal aan kosten, verbonden aan de gehele of, indien van toepassing, gedeeltelijke doorhaling tan laste van verkoper en/of derden op het verkocht rustende hypothecaire inschrijvingen, kunnen slechts tot €225,00, inclusief btw, in geval van zowel een geheel als gedeeltelijk royement, voor rekening van verkoper komen. Het vorenstaande geldt per hypothecaire inschrijving. Indien de notaris hogere kosten rekent, komt het meerdere voor rekening van koper.
2. Indien de notaris andere kosten (administratiekosten, dossierkosten, betalingsverkeer, onderzoekskosten zoals BRP, VIS, CIR en CCBR etc.) aan verkoper doorberekent, komen deze ook voor rekening van de koper.

3. Indien koper kiest voor een notariskantoor dat ligt op een afstand van meer dan 25 kilometer van het

adres van het verkochte pand, behoudt verkoper zich het recht voor om bij volmacht op te treden. De kosten die alsdan door de notaris in rekening zullen worden gebracht voor deze volmachtverlening zullen voor rekening van koper komen; één en ander behoudens de kosten verbonden aan de legalisatie van de handtekening van verkoper onder de volmacht, deze zullen voor rekening van verkoper komen.

Voorbehouden: indien tijdens de onderhandeling duidelijk kenbaar gemaakt wordt dat de koper bijvoorbeeld een financieringsvoorbehoud, eventueel onder Nationale Hypotheek Garantie, wenst te hanteren, zal daarvoor in de koopovereenkomst een termijn van zes weken, na datum mondelinge overeenkomst, worden opgenomen.

Oplevering: de woning wordt opgeleverd in de huidige staat met alle daarbij behorende rechten en aanspraken, zichtbare en onzichtbare gebreken, heersende erfdienstbaarheden en kwalitatieve rechten en vrij van hypotheken, beslagen en inschrijvingen daarvan.

Voorwaarden NVM: De Flexibele Makelaar is lid van de NVM. De Algemene Consumenten-voorwaarden NVM zijn dan ook van toepassing op onze werkwijze. U kunt deze voorwaarden bij ons opvragen.

Waarborgsom/bankgarantie: tot zekerheid voor nakoming van de verplichtingen van de koper zal deze binnen 5 werkdagen na ondertekening, of in het geval van ontbindende voorwaarden, binnen een termijn van 5 werkdagen na het verlopen van de eventuele voorbehouden/ontbindende voorwaarden, een onvoorwaardelijke bankgarantie, groot 10 % van de koopsom, gesteld moeten hebben conform art. 5.1 van de koopovereenkomst. In plaats van de bankgarantie kan de koper ook een waarborgsom van 10 % bij de notaris storten.

Hypotheek

Als er één voorziening is die precies op uw situatie afgestemd moet zijn, dan is het wel uw hypotheek. Met een hypotheek gaat u namelijk een langdurige financiële verplichting aan. Het is dus belangrijk dat u een hypotheek afsluit die goed past bij uw specifieke wensen en mogelijkheden. Zowel nu als in de toekomst.

Vrijblijvend adviesgesprek

Het zoeken naar een huis en de gepaste financiering begint altijd met de vraag hoeveel u kunt lenen. Verder zijn vragen als hoe u de lening wilt aflossen en hoe flexibel uw hypotheek moet zijn van groot belang. Tijdens een adviesgesprek maakt de hypotheekadviseur aan de hand van zulke vragen een grondige analyse van uw persoonlijke wensen en mogelijkheden. Vervolgens selecteren de hypotheekspecialisten een hypotheek die helemaal bij u past. Omdat wij samenwerken met onafhankelijke hypotheekadviseurs heeft u keuze uit een groot aantal aanbieders, waardoor maatwerk geleverd kan worden.
Let wel, De Flexibele Makelaar doet zelf niet aan hypotheken, De Flexibele Makelaar houdt zich alleen bezig met makelaarswerkzaamheden.
Wel hebben zowel u als De Flexibele Makelaar en de verkoper een gezamenlijk doel; het zo goed mogelijk slagen van de hypotheek, zodat de verkoop doorgaat.
De Flexibele Makelaar is daarom ook gebrand om u zo goed mogelijk te informeren en u van een juiste hypotheekadviseur te voorzien.

Professionele begeleiding

Als u een huis koopt bij De Flexibele Makelaar staat u er wat betreft de hypotheek en verzekeringen niet alleen voor. Tijdens het gehele traject bieden wij u professionele begeleiding. Wij selecteren met u de juiste hypotheek, wij verzorgen de administratieve rompslomp, bewaken het tijdspad naar de geldverstrekker en notaris.

Lineaire hypotheek

Bij de lineaire hypotheek lost u elke maand een gelijk bedrag af: het hypotheekbedrag gedeeld door het aantal jaren van de looptijd. Stel; de hypotheek bedraagt € 120.000,- en de looptijd is 30 jaar. In dat geval is de aflossing € 4000,- op jaarbasis. De rente wordt berekend over het nog niet afgeloste deel van de hypotheek. Daardoor daalt de te betalen rente jaarlijks. Uw bruto maandlast wordt dus elk jaar lager; uiteraard geldt dat ook voor uw fiscale voordeel. De lineaire hypotheek is geschikt voor u als u de hypotheek snel wilt aflossen.

Annuïteitenhypotheek

Gedurende de gehele rentevaste periode betaalt u elke maand hetzelfde bedrag aan rente en aflossing (de annuïteit). Aanvankelijk bestaat dit bedrag uit een groot deel rente en slechts een klein deel aflossing. Maar gaande weg wordt het aflossingsdeel groter en het rentedeel kleiner. Uiteindelijk betaalt u nauwelijks nog rente en lost u steeds sneller af. Hierdoor geniet u in de beginjaren een hoge belastingaftrek. Later wordt deze aftrekpost steeds kleiner.
De annuïteitenhypotheek is geschikt voor u als u in het begin van de hypotheek lage netto maandlasten wilt.

Andere vormen

Tot 2013 was het mogelijk andere hypotheekvormen af te sluiten dan een annuïteitenhypotheek of een lineaire hypotheek waarbij renteaftrek mogelijk was. De meeste hypotheekvormen zijn echter niet meer af te sluiten. Alleen als u onder het overgangsrecht valt, kunt u de hypotheek (fiscaal) voortzetten.
Zo voldoet u aan het overgangsrecht als uw lopende hypotheek al op 31 december 2012 bestond. In dat geval kunt u onder voorwaarden uw hypotheek laten aanpassen of meenemen naar een nieuwe woning.
Voor vragen en/of opmerkingen kunt u contact opnemen met De Flexibele Makelaar.

Surhuisterveen
Jan Binneslaan 2a
9231 CB Surhuisterveen

Grootegast
Hoofdstraat 116
9861 AK Grootegast

Postadres Jan Binneslaan 2a, 9231 CB Surhuisterveen

T 0512 - 369 122
F 0512 - 369 127
E info@flexibele-makelaar.nl
I www.flexibele-makelaar.nl

De Flexibele Makelaar

funda · WaldNet · NWWI · NVM · vastgoedcert gecertificeerd · KijkMijnHuis

NR. 1 VAN NEDERLAND!

Onafhankelijk Nationaal Makelaars Onderzoek Makelmail & Vastgoedactueel
Beste makelaarswebsite (3.518 onderzochte websites)

ACTIE

GRATIS

WEGENS SUCCES VERLENGD!

PROEF VERKOPEN

DIT IS INCLUSIEF VELE EXTRA'S:

- ✓ GEEN OPSTARTKOSTEN
- ✓ GEEN TUSSENTIJDSE REKENINGEN
- ✓ GEEN ABONNEMENTSKOSTEN
- ✓ LUXEPAKKET OP FUNDA
- ✓ PROFESSIONELE WONING FOTOGRAFIE
- ✓ 360° FOTOGRAFIE
- ✓ PROFESSIONELE WONINGVIDEO
- ✓ PLAATSING IN MEERDERE KRANTEN
- ✓ EN VEEL MEER...

GEEN VERKOOP, GEEN KOSTEN

(NO CURE, NO PAY)

Neem nu contact op voor een gratis waardebepaling
(Friesland) 0512 - 369 122
(Groningen) 0594 - 237 037

De Flexibele Makelaar

www.flexibele-makelaar.nl
Bezoek ons kantoor in Surhuisterveen, Jan Binneslaan 2a
of onze vestiging in Grootegast, Hoofdstraat 116