



Molenhoek 50 te Kollum

Vraagprijs: €399.000,- k.k.

Schitterend gelegen in een rustige en waterrijke woonomgeving, direct aan open vaarwater, staat deze geschakelde woning met aangebouwde garage op een perceel van 301 m² eigen grond.

De woning is gebouwd in 1998, volledig geïsoleerd en voorzien van een energiezuinige Nefit HR-combiketel uit 2020. De verwarming verloopt via radiatoren. De tuingerichte serre is uitgevoerd met kunststof kozijnen en het dak van de serre is recent vernieuwd.

Hier woon je op een heerlijke plek, met rust, ruimte, water en alle voorzieningen binnen handbereik. Ben je benieuwd naar deze prachtige woning aan de Molenhoek 50? Neem dan contact op met onze flexibele makelaars en plan een bezichtiging in.

Indeling

Via de overkapte zijentree kom je binnen in de hal met toilet en fontein, meterkast, inbouwkast en trapopgang naar de eerste verdieping. Vanuit hier bereik je de tuingerichte woonkamer met schuifpui naar de tuin. Aansluitend bevindt zich de lichte serre met openslaande deuren naar de achtertuin. De open keuken is voorzien van een nette keukenopstelling met inbouwapparatuur. Vanuit de keuken kom je in de bijkeuken met witgoed aansluitingen en een achterentree. Vanuit de bijkeuken heb je ook toegang tot de garage, die is voorzien van elektra, water, verwarming en de ketelopstelling.

Op de eerste verdieping vind je een overloop met inbouwkast, drie slaapkamers en een badkamer met twee wastafels, een douchehoek en een tweede toilet. Via een vlizotrap bereik je de tweede verdieping, waar een praktische bergzolder aanwezig is.

Buiten geniet je van een verzorgde en zonnige achtertuin op het zuidwesten. De tuin is fraai aangelegd met mooie beplanting, hagen en meerdere terrassen. Een van de absolute pluspunten van deze woning is de ligging aan het vaarwater, met een groot terras aan het water. Hier kun je je eigen boot aanleggen en vaar je zo alle kanten op door deze prachtige waterrijke provincie. De bestrate oprit biedt bovendien ruim voldoende parkeergelegenheid op eigen terrein.

Kollum is een levendig en charmant dorp in het noordoosten van Friesland, bekend om de sfeervolle straten, rijke historie en mooie ligging tussen water en natuur. Je vindt hier een gezellig centrum met winkels, horeca en alle dagelijkse voorzieningen. Dankzij de nabijheid van een haven zijn de Friese meren en omliggende wateren goed bereikbaar per boot. Ook voor wandelaars en fietsers is dit een heerlijke omgeving, met volop routes door het weidse landschap. Buitenpost ligt op slechts vijf minuten rijden en heeft een treinverbinding naar Groningen en Leeuwarden. Met de auto ben je in ongeveer 30 tot 35 minuten in zowel Leeuwarden als Groningen.

Kenmerken

Object gegevens	
Soort woning	Eengezinswoning
Type woning	Geschakelde woning
Bouwjaar	1998

Maten object	
Aantal kamers	4 kamers
Aantal slaapkamers	3 slaapkamer(s)
Inhoud woning	458 m ³
Perceel oppervlakte	301 m ²
Gebruiksoppervlakte woonfunctie	106 m ²
Woonkamer	50 m ²

Details	
Ligging	Aan rustige weg, in woonwijk, aan vaarwater
Bijzonderheden	Gedeeltelijk gestoffeerd
Voorzieningen	TV kabel, Schuifpui, Dakraam
Garage	Aangebouwd steen 17 m ² (617 bij 285 cm)
Kabel	Ja
Buitenzonwering	Ja

Energie	
Energielabel	C
Isolatie	Dakisolatie, Muurisolatie, Vloerisolatie, Dubbel glas, Volledig geïsoleerd
Verwarming	C.V.-Ketel
Warmwater	C.v.-ketel
C.V.-ketel	HR combi Nefit (Gas gestookt combiketel uit 2020, eigendom)

Tuin gegevens	
Tuin	Achtertuint, voortuint, zijtuint
Tuin diepte (cm)	783
Tuin breedte (cm)	1.215
Hoofdtuin	Achtertuint
Positie	West
Kwaliteit	Fraai aangelegd















De Flexibele
Makelaar

funda

WaldNet

NWWI



vastgoedcert
gecertificeerd



KijkMijnHuis



Surhuisterveen
Jan Binneslaan 2a
9231 CB Surhuisterveen

Postadres Jan Binneslaan 2a, 9231 CB Surhuisterveen

Grootegast
Hoofdstraat 116
9861 AK Grootegast

T 0512 - 369 122
F 0512 - 369 127
E info@flexibele-makelaar.nl
I www.flexibele-makelaar.nl



De Flexibele
Makelaar

funda

WaldNet

NWWI



vastgoedcert
gecertificeerd



KijkMijnHuis

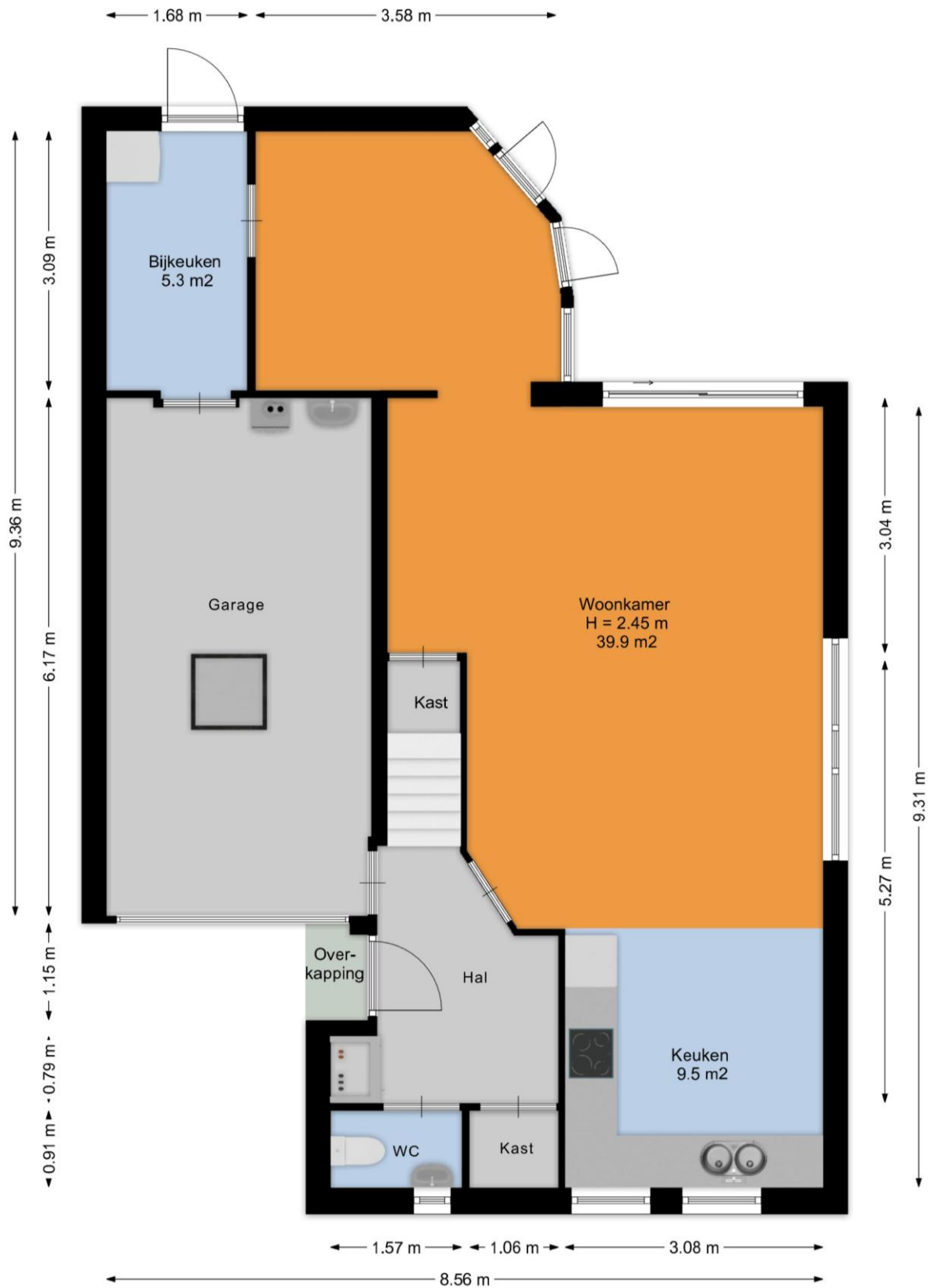

Surhuisterveen
Jan Binneslaan 2a
9231 CB Surhuisterveen

Postadres Jan Binneslaan 2a, 9231 CB Surhuisterveen

Grootegast
Hoofdstraat 116
9861 AK Grootegast

T 0512 - 369 122
F 0512 - 369 127
E info@flexibele-makelaar.nl
I www.flexibele-makelaar.nl



De Flexibele
Makelaar

funda

WaldNet

NWWI



vastgoedcert
gecertificeerd



KijkMijnHuis

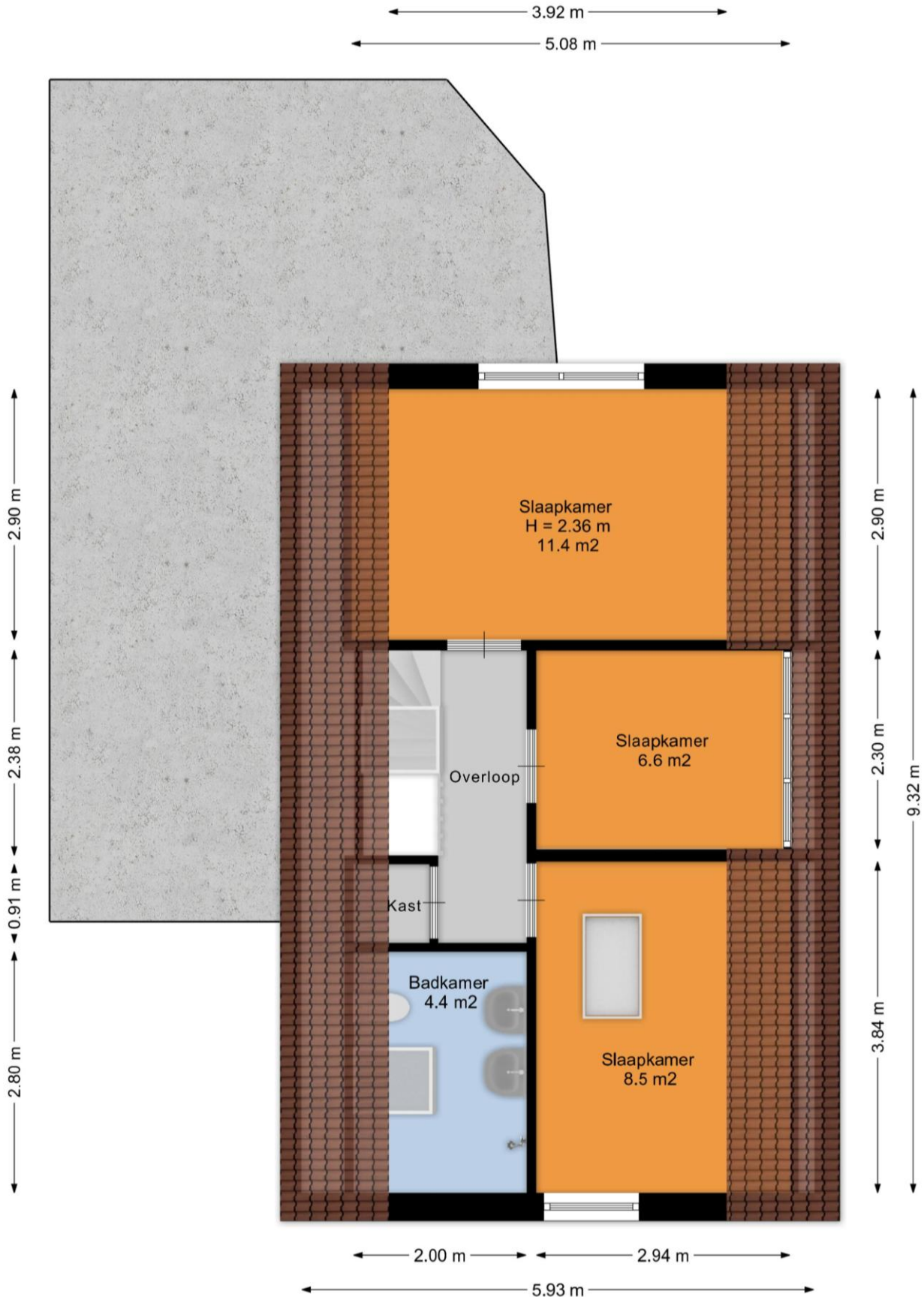

Surhuisterveen
Jan Binneslaan 2a
9231 CB Surhuisterveen

Grootegast
Hoofdstraat 116
9861 AK Grootegast

Postadres Jan Binneslaan 2a, 9231 CB Surhuisterveen

T 0512 - 369 122
F 0512 - 369 127
E info@flexibele-makelaar.nl
I www.flexibele-makelaar.nl



De Flexibele
Makelaar

funda

WaldNet

NWWI



vastgoedcert
gecertificeerd



KijkMijnHuis

← 2.17 m →

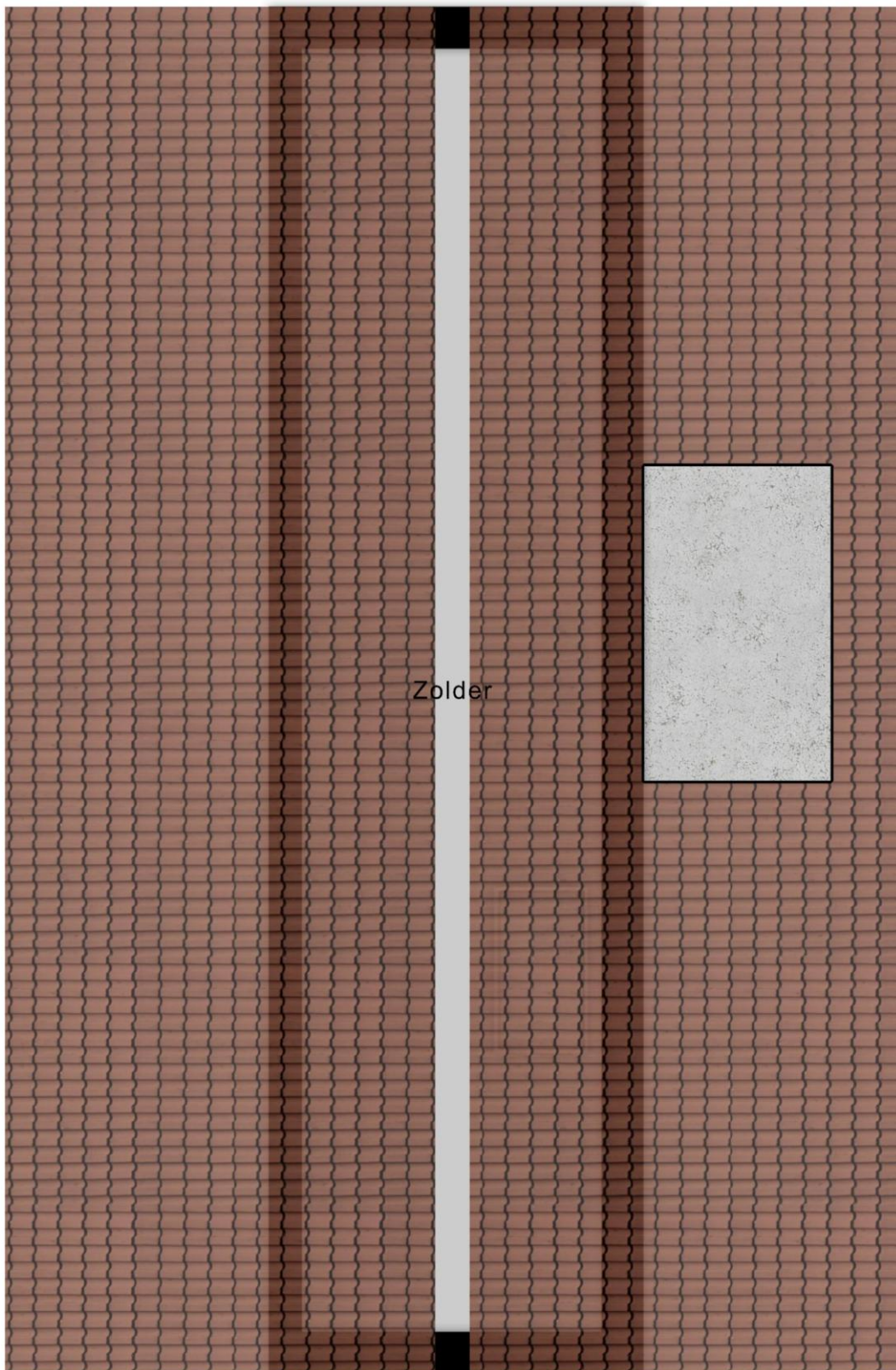

Zolder

9.31 m

Surhuisterveen
Jan Binneslaan 2a
9231 CB Surhuisterveen

Postadres Jan Binneslaan 2a, 9231 CB Surhuisterveen

Grootegast
Hoofdstraat 116
9861 AK Grootegast

T 0512 - 369 122
F 0512 - 369 127
E info@flexibele-makelaar.nl
I www.flexibele-makelaar.nl

Locatie

Adres gegevens	
Adres	Molenhoek 50
Postcode / plaats	9291 DC Kollum
Provincie	Friesland

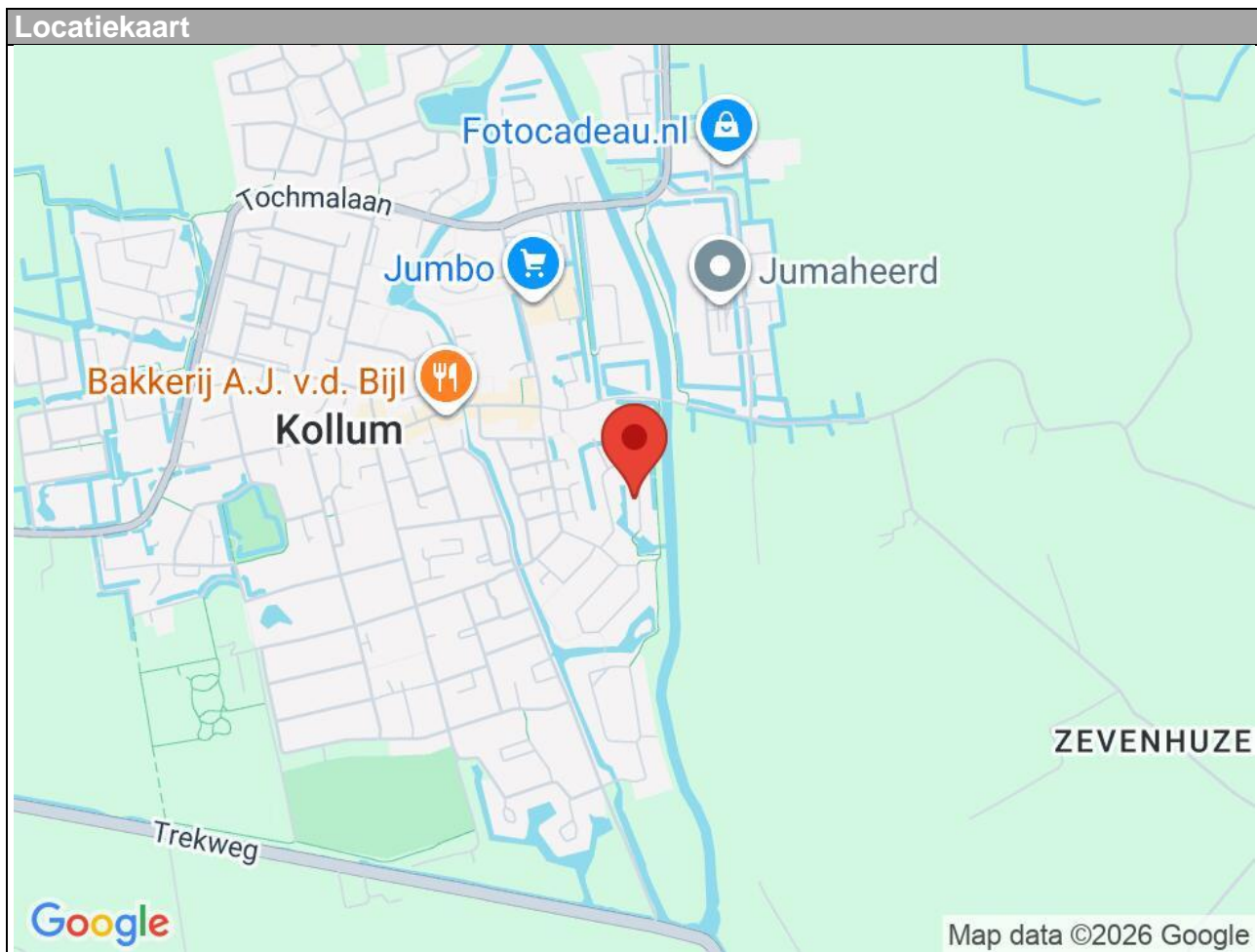



0 5 10 15 20 25m

<p>12345 25</p> <ul style="list-style-type: none"> — Vastgestelde kadastrale grens — Voorlopige kadastrale grens — Administratieve kadastrale grens — Bebouwing <p>Voor een eensluitend uittreksel, geleverd op 8 april 2026 De bewaarder van het kadaster en de openbare registers</p>	<p>Schaal 1: 500</p> <p>Kadastrale gemeente Kollum Sectie D Perceel 3528</p> <p>Aan dit uittreksel kunnen geen betrouwbare maten worden ontleend. De Dienst voor het kadaster en de openbare registers behoudt zich de intellectuele eigendomsrechten voor, waaronder het auteursrecht en het databankenrecht.</p>	
---	--	---



Beste potentiële eigenaar van **De Molenhoek 50 te Kollum**,

Om u alvast een indicatie te geven van de maandlasten hebben wij voor u een globale hypotheekberekening gemaakt, met als uitgangspunt het volledig financieren van de vraagprijs €399.000,00.

De maandlast komt dan uit op ca. **netto € 1.346** (bruto € 1.848). Dit bedrag is inclusief rente en aflossing (aflossen volledige koopsom in 30 jaar, rente 10 jaar vast).

Uw mogelijkheden bespreken wij graag met u in een persoonlijk adviesgesprek. De uiteindelijke maandlast is afhankelijk van uw wensen en uw persoonlijke situatie. Dit eerste gesprek is geheel **gratis en vrijblijvend**.

Wij adviseren en bemiddelen voor nagenoeg alle partijen. Wij vergelijken op prijs en voorwaarden zodat u de best passende hypotheek krijgt. Wij zijn u graag van dienst. U bent van harte welkom op ons kantoor aan de Jan Binneslaan 2 a te Surhuisterveen. Desgewenst komen wij natuurlijk ook bij u thuis.

Succes met de eventuele aankoop en wellicht tot ziens!



Wiebe Wiersma (**hypotheekadviseur**)

06-13024155 | info@wiersmadvies.nl | wiersmadvies.nl

Rentevast voor 10 jaar vanaf 3,69% (datum 14-04-2026, NHG)

Rentevast voor 20 jaar vanaf 4,10% (datum 14-04-2026, NHG)

WiersmAdvies adviseert en bemiddelt o.a. voor onderstaande geldverstrekkers:



g.s.t.
de nederlandse
verzekerings
maatschappij
voor alle
verzekeringen



tulp hypotheek



Aanvullende informatie:

Brochure:

De brochure is met zorg samengesteld op basis van informatie en tekeningen verstrekt door onder andere verkoper. Wij aanvaarden echter geen aansprakelijkheid voor eventuele onjuistheden of onvolledigheden hierin. Vermelde tekeningen en maten zijn indicatief, hieraan kunnen geen rechten worden ontleend. Koper dient zelf onderzoek te doen naar zaken die voor hem van belang zijn en hierover duidelijkheid te verschaffen richting verkoper voordat de koop definitief wordt.

Onderzoeksplicht:

De onroerende zaak moet (tenzij anders vermeld, bijvoorbeeld met As is, where is clause) bij eigendomsoverdracht de eigenschappen bezitten voor normaal gebruik. Verkoper staat in voor de afwezigheid van gebreken die dit gebruik belemmeren, tenzij koper hiermee bekend was bij het sluiten van de overeenkomst. Voor andere verborgen gebreken draagt verkoper geen aansprakelijkheid; dit risico ligt bij koper. Koper krijgt voorafgaand aan de koop de mogelijkheid bouwkundig onderzoek te laten uitvoeren.

Toelichting meetinstructie NEN2580:

De gebruikte meetinstructie is gebaseerd op NEN2580 voor eenduidige metingen van oppervlaktes en inhoud. Kleine afwijkingen door interpretatieverschillen, afrondingen of beperkingen tijdens het meten zijn echter mogelijk. Verkoper en De Flexibele Makelaar kunnen niet aansprakelijk gesteld worden indien maten en oppervlaktes vermeld op Funda, de website, brochure of andere publicaties niet volledig overeenkomen met deze norm. Koper heeft zelf de gelegenheid gehad om maten en oppervlaktes te controleren en vrijwaart verkoper en makelaar van aansprakelijkheid betreffende meetverschillen.

AVG:

Er worden maatwerk-AVG-artikelen gebruikt die toestaan relevante informatie te delen met taxateurs, (ver)koopmakelaars, hypotheekadviseurs en notarissen.

Asbestclausule:

Indien de woning gebouwd is vóór 1993, wordt standaard een clause opgenomen die stelt dat eventuele aanwezigheid van asbest voor risico van koper is. Koper verklaart bekend te zijn met wettelijke voorschriften omtrent verwijdering van asbest en accepteert alle hieruit voortvloeiende aansprakelijkheid en gevolgen. Dit risico is verrekend in de koopsom.

Ouderdomsclausule:

Bij woningen ouder dan 10 jaar wordt standaard een clause opgenomen waarin koper erkent dat bouwkwaliteit kan afwijken van nieuwe woningen. Eventuele gebreken door ouderdom komen voor rekening en risico van koper, tenzij verkoper aantoonbaar kennis heeft van verborgen gebreken die niet bekend zijn bij koper.

As is, where is (verschillende varianten mogelijk):

Bij woningen waarbij bijvoorbeeld renovatie noodzakelijk is en/of wanneer verkoper de woning niet (recentelijk) zelf heeft bewoond, aanvaardt verkoper geen aansprakelijkheid voor zichtbare of verborgen gebreken. Koper koopt de woning in de staat waarin deze zich bevindt ("as is, where is").

Koopovereenkomst:

Een overeenkomst tussen koper en verkoper is pas rechtsgeldig na schriftelijke vastlegging in de standaard koopovereenkomst opgesteld door NVM, VastgoedPRO, VBO Makelaar, de Consumentenbond en Vereniging Eigen Huis.

Notaris:

De koper kiest in principe de notaris, tenzij anders overeengekomen.

Restricties notariskeuze:

Extra kosten verbonden aan royementen boven €225,- inclusief btw per inschrijving zijn voor koper. Ook overige administratie- of dossierkosten zijn voor koper. Bij notariskeuze buiten een straal van 25 km behoudt verkoper het recht om via volmacht te handelen; hieruit voortvloeiende extra notariskosten zijn voor rekening koper.

Vorbehouden:

Eventuele financieringsvoorbehouden, eventueel met Nationale Hypotheek Garantie (NHG), dienen duidelijk aangegeven te worden tijdens onderhandelingen en krijgen standaard een termijn van zes weken na mondeling akkoord. Dit geldt ook voor andere voorwaarden als voorbehoud verkoop eigen woning en/of bouwkundige keuring.

Oplevering:

De woning wordt geleverd in huidige staat met alle bijbehorende rechten, aanspraken, zichtbare en onzichtbare gebreken, erfdienstbaarheden en kwalitatieve rechten, vrij van hypotheek en beslagen.

Algemene Voorwaarden NVM:

De Flexibele Makelaar hanteert de nieuwste Algemene Consumentenvoorwaarden NVM. Deze zijn op aanvraag verkrijgbaar en te downloaden op de website van de NVM en De Flexibele Makelaar.

Waarborgsom/bankgarantie:

Binnen vijf werkdagen na ondertekening van de koopovereenkomst (of vijf werkdagen na afloop ontbindende voorwaarden) dient koper een bankgarantie of waarborgsom van 10% van de koopsom te stellen bij de notaris.

Aardbevings- en grondwaterstandclausule (indien van toepassing):

Specifieke afspraken over aardbevingschades, grondwaterstandschades, lopende claims, overdracht van vorderingen aan koper en vrijwaring van aansprakelijkheid voor toekomstige schadeclaims worden vastgelegd in de koopakte en leveringsakte.