De Flexibele Makelaar

Vossepol 22 te Surhuisterveen Vraagprijs € 159.000,- k.k.

Deze royale tussenwoning met vrijstaande stenen berging is gelegen in een ruim opgezette kindvriendelijke woonomgeving op korte afstand van het uitgebreide winkelcentrum van Surhuisterveen. Daarnaast zijn voorzieningen op het gebied van o.a. scholen, sportaccommodaties en openbaar vervoer binnen handbereik.

Het woonhuis is gebouwd in 1972 op een perceel van 166 m2. Het is deels voorzien van kunststof kozijnen. Verwarming vindt plaats door een HR combiketel van Intergas uit 2011.

De achtertuin is gelegen op het zonnige zuiden en is onderhoudsvriendelijk ingericht. Achter op het perceel staat de stenen berging met overkapping met een achterom.

Er is voldoende parkeergelegenheid in de parkeerhavens van de rustige straat.

Bent u nieuwsgierig geworden naar deze ruime tussenwoning, maak dan een afspraak voor een bezichtiging. Wij zien u graag aan de Vossepol 22 te Surhuisterveen.

Surhuisterveen
Jan Binneslaan 2a
9231 CB Surhuisterveen

Grootegast
Hoofdstraat 116
9861 AK Grootegast

Postadres Jan Binneslaan 2a, 9231 CB Surhuisterveen

T 0512 - 369 122
F 0512 - 369 127
E info@flexibele-makelaar.nl
I www.flexibele-makelaar.nl

Indeling

Entree, hal met meterkast, inbouwkasten en trapopgang, lichte woonkamer van ca. 19 m2, woonkeuken van ca. 21 m2 met inbouwapparatuur, achterhal met toilet, witgoedaansluitingen en achterentree.

Eerste verdieping: overloop met aansluitend drie slaapkamers van resp. ca, 18, 12 en 6 m2, een badkamer met ligbad/douche, vaste wastafel en een separaat toilet.

Tweede verdieping: middels vaste trap te bereiken zolderverdieping met cv-opstelling en de mogelijkheid tot het maken van een extra slaapkamer.

Kenmerken

Object gegevens	
Soort woning	Eengezinswoning
Type woning	Tussenwoning
Bouwjaar	1972

Maten object	
Aantal kamers	5 kamers
Aantal slaapkamers	5 slaapkamer(s)
Inhoud woning	431 m^3
Perceel oppervlakte	166 m^2
Gebruiksoppervlakte woonfunctie	105 m^2
Woonkamer	19 m^2

Details	
Ligging	Aan rustige weg, in woonwijk
Bijzonderheden	Gedeeltelijk gestoffeerd
Schuur / berging	Vrijstaand steen
Kabel	Ja
Buitenzonwering	Nee

Energie	
Isolatie	Dakisolatie, Gedeeltelijk dubbel glas
Verwarming	C.V.-Ketel
Warmwater	C.V.-Ketel
C.V.-ketel	HR Intergas (Gas gestookt combiketel uit 2011, Eigendom)

Tuin gegevens	
Tuin	Achtertuin, voortuin
Tuin diepte (cm)	1.100
Tuin breedte (cm)	600
Hoofdtuin	Achtertuin
Positie	Zuid
Kwaliteit	Normaal

De Flexibele Makelaar

funda WaldNet NWWI NVM vastgoedcert gecertificeerd KijkMijnHuis

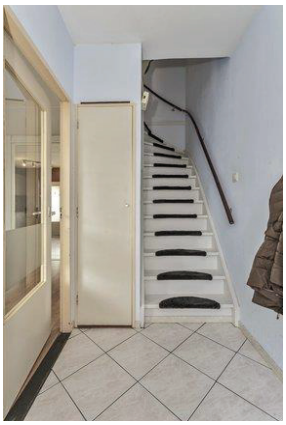

Surhuisterveen
Jan Binneslaan 2a
9231 CB Surhuisterveen

Grootegast
Hoofdstraat 116
9861 AK Grootegast

Postadres Jan Binneslaan 2a, 9231 CB Surhuisterveen

T 0512 - 369 122
F 0512 - 369 127
E info@flexibele-makelaar.nl
I www.flexibele-makelaar.nl

De Flexibele Makelaar

funda WaldNet NWWI NVM vastgoedcert gecertificeerd KijkMijnHuis

Surhuisterveen
Jan Binneslaan 2a
9231 CB Surhuisterveen

Grootegast
Hoofdstraat 116
9861 AK Grootegast

Postadres Jan Binneslaan 2a, 9231 CB Surhuisterveen

T 0512 - 369 122
F 0512 - 369 127
E info@flexibele-makelaar.nl
I www.flexibele-makelaar.nl

De Flexibele Makelaar

funda WaldNet NWWI NVM vastgoedcert gecertificeerd KijkMijnHuis

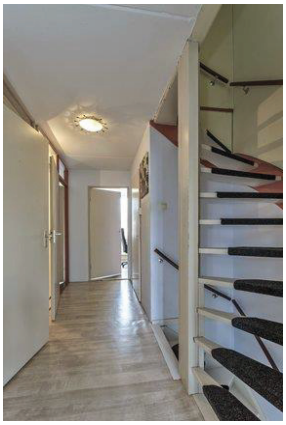

Surhuisterveen
Jan Binneslaan 2a
9231 CB Surhuisterveen

Grootegast
Hoofdstraat 116
9861 AK Grootegast

Postadres Jan Binneslaan 2a, 9231 CB Surhuisterveen

T 0512 - 369 122
F 0512 - 369 127
E info@flexibele-makelaar.nl
I www.flexibele-makelaar.nl

De Flexibele Makelaar

funda WaldNet NWWI NVM vastgoedcert gecertificeerd KijkMijnHuis

Surhuisterveen
Jan Binneslaan 2a
9231 CB Surhuisterveen

Grootegast
Hoofdstraat 116
9861 AK Grootegast

Postadres Jan Binneslaan 2a, 9231 CB Surhuisterveen

T 0512 - 369 122
F 0512 - 369 127
E info@flexibele-makelaar.nl
I www.flexibele-makelaar.nl

De Flexibele Makelaar

funda WaldNet NWWI NVM vastgoedcert gecertificeerd KijkMijnHuis

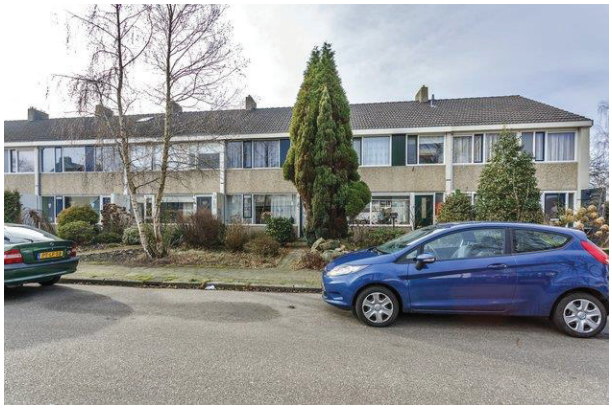

Surhuisterveen
Jan Binneslaan 2a
9231 CB Surhuisterveen

Grootegast
Hoofdstraat 116
9861 AK Grootegast

Postadres Jan Binneslaan 2a, 9231 CB Surhuisterveen

T 0512 - 369 122
F 0512 - 369 127
E info@flexibele-makelaar.nl
I www.flexibele-makelaar.nl

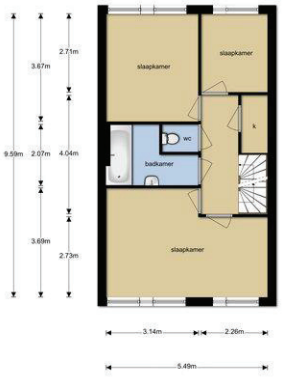

Deze plattegronden zijn opgemaakt voor indicatieve doeleinden.
Hieraan kunnen geen rechten worden ontleend.

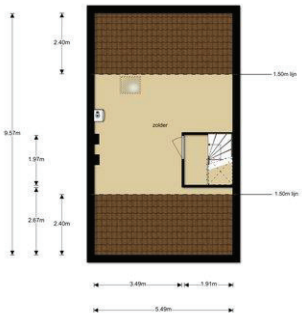

Deze plattegronden zijn opgemaakt voor indicatieve doeleinden.
Hieraan kunnen geen rechten worden ontleend.

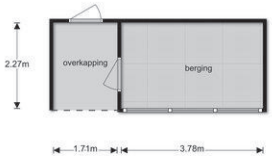

Deze plattegronden zijn opgemaakt voor indicatieve doeleinden.
Hieraan kunnen geen rechten worden ontleend.

Surhuisterveen
Jan Binneslaan 2a
9231 CB Surhuisterveen

Grootegast
Hoofdstraat 116
9861 AK Grootegast

Postadres Jan Binneslaan 2a, 9231 CB Surhuisterveen

T 0512 - 369 122
F 0512 - 369 127
E info@flexibele-makelaar.nl
I www.flexibele-makelaar.nl

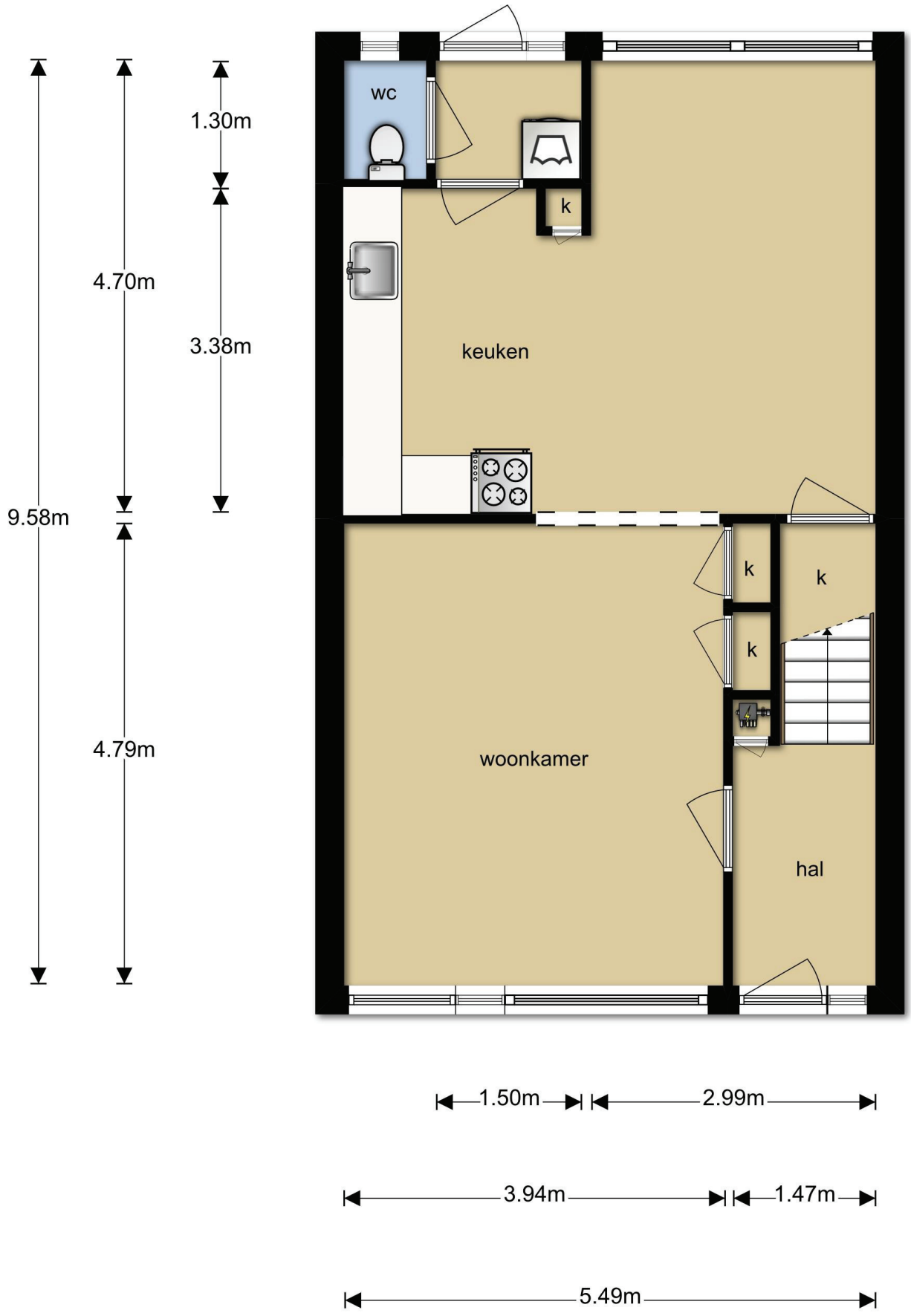

Surhuisterveen
Jan Binneslaan 2a
9231 CB Surhuisterveen

Grootegast
Hoofdstraat 116
9861 AK Grootegast

Postadres Jan Binneslaan 2a, 9231 CB Surhuisterveen

T 0512 - 369 122
F 0512 - 369 127
E info@flexibele-makelaar.nl
I www.flexibele-makelaar.nl

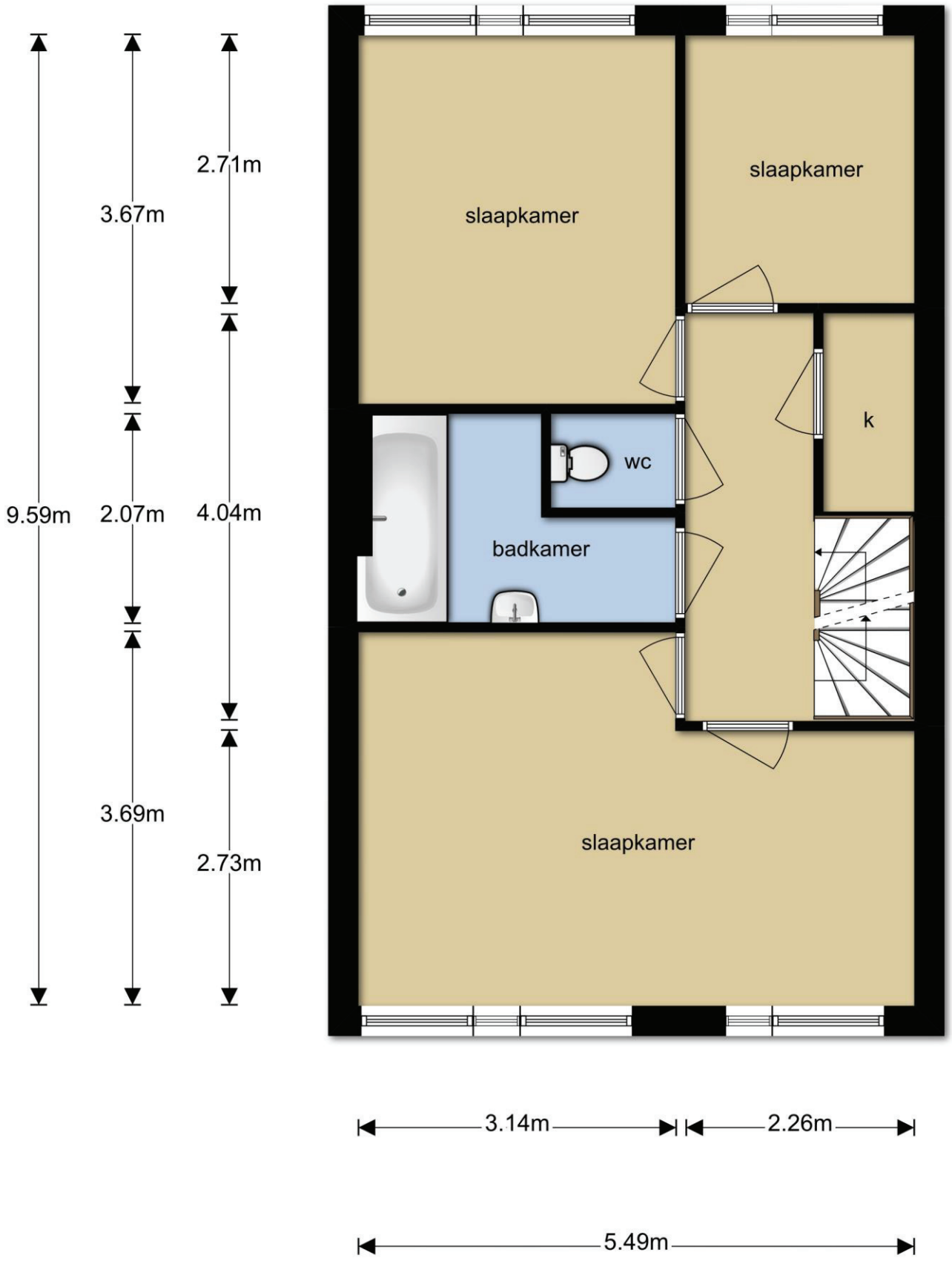

Surhuisterveen
Jan Binneslaan 2a
9231 CB Surhuisterveen

Grootegast
Hoofdstraat 116
9861 AK Grootegast

Postadres Jan Binneslaan 2a, 9231 CB Surhuisterveen

T 0512 - 369 122
F 0512 - 369 127
E info@flexibele-makelaar.nl
I www.flexibele-makelaar.nl

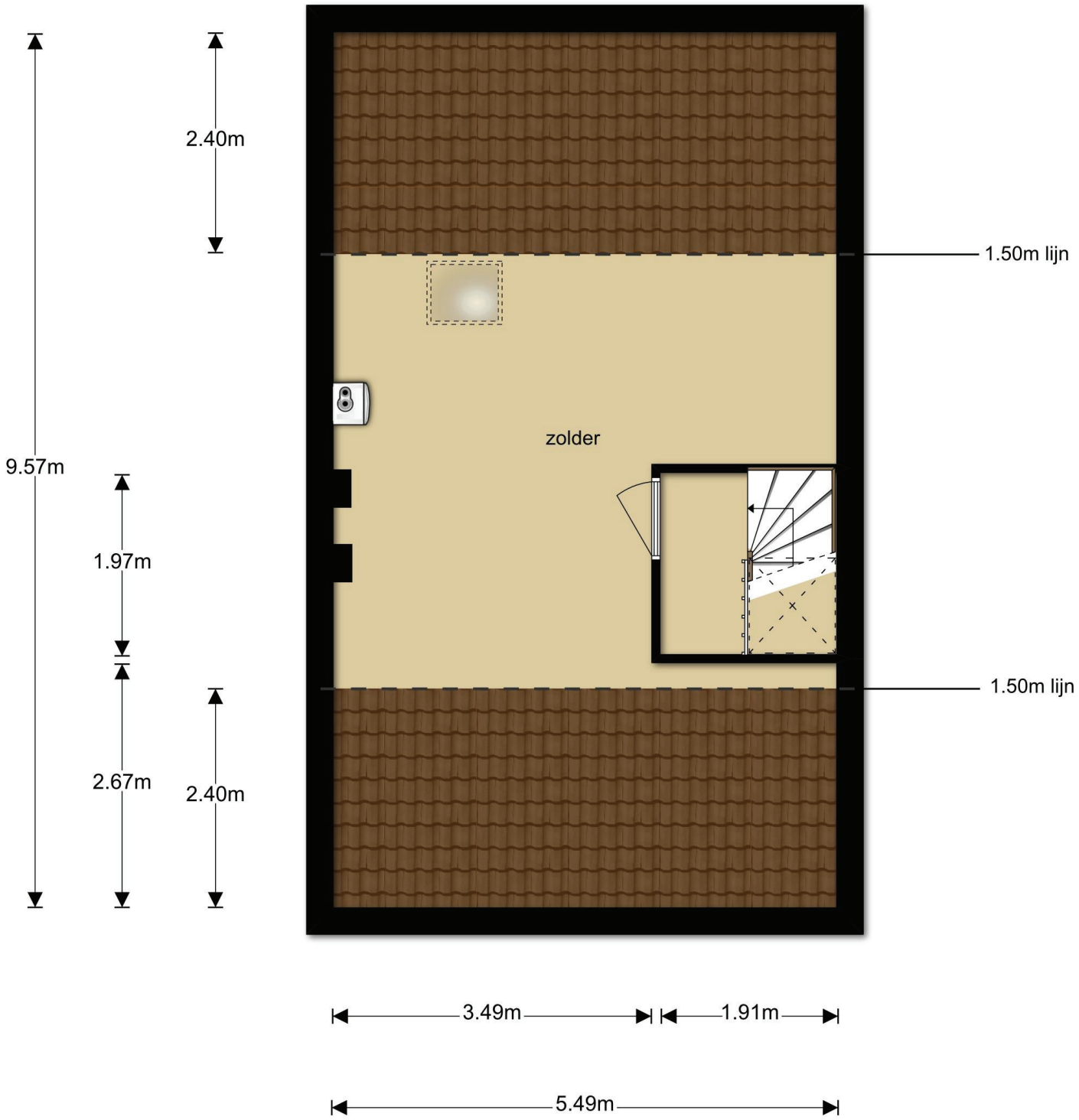

Surhuisterveen
Jan Binneslaan 2a
9231 CB Surhuisterveen

Grootegast
Hoofdstraat 116
9861 AK Grootegast

Postadres Jan Binneslaan 2a, 9231 CB Surhuisterveen

T 0512 - 369 122
F 0512 - 369 127
E info@flexibele-makelaar.nl
I www.flexibele-makelaar.nl

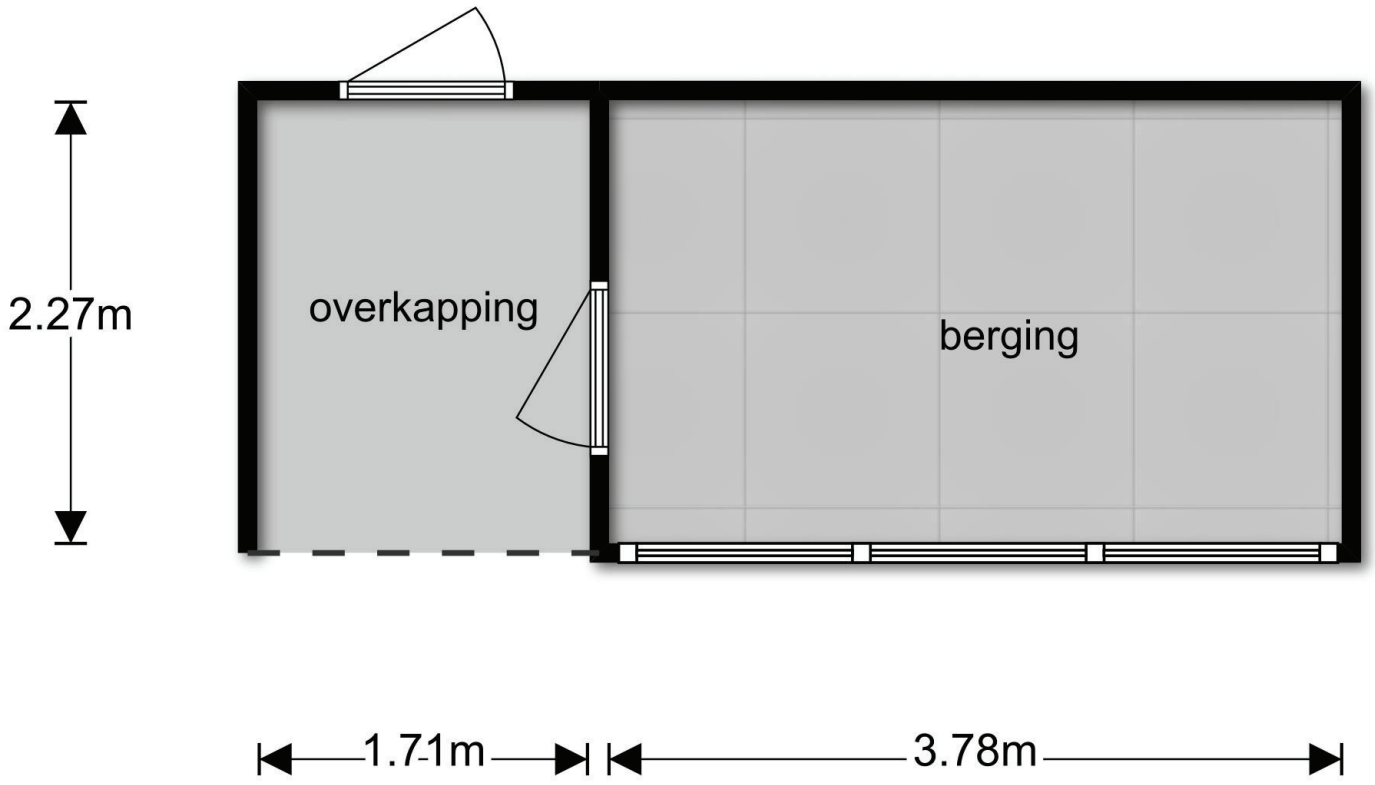

Surhuisterveen
Jan Binneslaan 2a
9231 CB Surhuisterveen

Grootegast
Hoofdstraat 116
9861 AK Grootegast

Postadres Jan Binneslaan 2a, 9231 CB Surhuisterveen

T 0512 - 369 122
F 0512 - 369 127
E info@flexibele-makelaar.nl
I www.flexibele-makelaar.nl

Locatie

Adres gegevens	
Adres	Vossepol 22
Postcode / plaats	9231 HH Surhuisterveen
Provincie	Friesland

Locatiekaart

De Flexibele Makelaar
funda WaldNet NWWI NVM vastgoedcert gecertificeerd KijkMijnHuis

Deze kaart is noordgericht
12345 Perceelnummer
25 Huisnummer
Vastgestelde kadastrale grens
Voorlopige kadastrale grens
Administratieve kadastrale grens
Bebouwing
Overige topografie

Voor een eensluidend uittreksel, Y, 21 januari 2019
De bewaarder van het kadaster en de openbare registers

N

Schaal 1:500

Kadastrale gemeente	Surhuizum
Sectie	B
Perceel	8475

Aan dit uittreksel kunnen geen betrouwbare maten worden ontleend.
De Dienst voor het kadaster en de openbare registers behoudt zich de intellectuele eigendomsrechten voor, waaronder het auteursrecht en het databankenrecht.

Surhuisterveen
Jan Binneslaan 2a
9231 CB Surhuisterveen

Grootegast
Hoofdstraat 116
9861 AK Grootegast

Postadres Jan Binneslaan 2a, 9231 CB Surhuisterveen

T 0512 - 369 122
F 0512 - 369 127
E info@flexibele-makelaar.nl
I www.flexibele-makelaar.nl

Aanvullende informatie :

Brochure: de brochure is met zorg samengesteld op basis van de door ons, en o.a. de verkoper, aangeleverde informatie en tekeningen. Wij zijn niet aansprakelijk voor onjuiste of onvolledige informatie in de brochure. De eventuele tekeningen, maten etc. zijn indicatief bedoeld.
Er kunnen geen rechten aan deze informatie worden ontleend. De koper heeft zijn eigen onderzoeksplicht naar alle zaken die voor hem van belang zijn. Wij adviseren kopers voorafgaande aan het nemen van een definitieve aankoopbeslissing zelf onderzoek te doen en duidelijk te zijn richting verkoper welke informatie van doorslaggevend belang is.

Onderzoeksplicht: de onroerende zaak dient bij eigendomsoverdracht de eigenschappen te bezitten die voor een normaal gebruik nodig zijn. De verkoper staat in voor de afwezigheid van gebreken die dit normale gebruik belemmeren, tenzij deze bij u als koper bekend waren op het moment dat de koopovereenkomst tot stand kwam. Voor de afwezigheid van andere verborgen gebreken hoeft de verkoper in beginsel niet in te staan. Het risico hiervoor berust bij de koper. Als koper heeft u uiteraard de gelegenheid voorafgaand aan de koop het nodige (bouwkundige) onderzoek te doen.

Asbestclausule: indien de woning gebouwd is voor 1993, zal standaard in de koopakte een soortgelijke clausule worden opgenomen: Gezien het bouwjaar van de woning is de aanwezigheid van asbesthoudende materialen in de onroerende zaak en eventueel de vloerbedekking niet uit te sluiten. Bij eventuele verwijdering van asbesthoudende materialen dienen op grond van milieuwetgeving speciale maatregelen te worden genomen. Koper verklaart hiermee bekend te zijn en vrijwaart verkoper voor alle aansprakelijkheid die uit de aanwezigheid van enig asbest in de onroerende zaak kan voortvloeien.

Koopakte: als de koper en verkoper het eens worden dan is er in beginsel een overeenkomst, voor de rechtsgeldigheid van de overeenkomst moet deze schriftelijk worden vastgelegd, de modelkoopakte van de NVM.

Notaris: naar keuze van de kopende partij (tenzij anders vermeld).

Voorbehouden: indien tijdens de onderhandeling duidelijk kenbaar gemaakt wordt dat de koper een financieringsvoorbehoud, eventueel onder Nationale Hypotheek Garantie, wenst te hanteren, zal daarvoor in de koopakte een termijn van drie weken, na datum mondelinge overeenkomst, worden opgenomen.

Oplevering: de woning wordt opgeleverd in de huidige staat met alle daarbij behorende rechten en aanspraken, zichtbare en onzichtbare gebreken, heersende erfdienstbaarheden en kwalitatieve rechten en vrij van hypotheken, beslagen en inschrijvingen daarvan.

Voorwaarden NVM: De Flexibele Makelaar is lid van de NVM. De Algemene Consumenten-voorwaarden NVM zijn dan ook van toepassing op onze werkwijze. U kunt deze voorwaarden bij ons opvragen.

Waarborgsom/bankgarantie: tot zekerheid voor nakoming van de verplichtingen van de koper zal deze binnen 2 week na ondertekening van de koopakte een onvoorwaardelijke bankgarantie, groot 10 % van de koopsom, gesteld moeten hebben conform art. 4.1 van de koopakte. In plaats van de bankgarantie kan de koper ook een waarborgsom van 10 % bij de notaris storten.

Hypotheek

Als er één voorziening is die precies op uw situatie afgestemd moet zijn, dan is het wel uw hypotheek. Met een hypotheek gaat u namelijk een langdurige financiële verplichting aan. Het is dus belangrijk dat u een hypotheek afsluit die goed past bij uw specifieke wensen en mogelijkheden. Zowel nu als in de toekomst.

Vrijblijvend adviesgesprek

Het zoeken naar een huis en de gepaste financiering begint altijd met de vraag hoeveel u kunt lenen. Verder zijn vragen als hoe u de lening wilt aflossen en hoe flexibel uw hypotheek moet zijn van groot belang. Tijdens een adviesgesprek maakt de hypotheekadviseur aan de hand van zulke vragen een grondige analyse van uw persoonlijke wensen en mogelijkheden. Vervolgens selecteren de hypotheekspecialisten een hypotheek die helemaal bij u past. Omdat wij samenwerken met onafhankelijke hypotheekadviseurs heeft u keuze uit een groot aantal aanbieders, waardoor maatwerk geleverd kan worden.
Let wel, De Flexibele Makelaar doet zelf niet aan hypotheken, De Flexibele Makelaar houdt zich alleen bezig met makelaarswerkzaamheden.
Wel hebben zowel u als De Flexibele Makelaar en de verkoper een gezamenlijk doel; het zo goed mogelijk slagen van de hypotheek, zodat de verkoop doorgaat.
De Flexibele Makelaar is daarom ook gebrand om u zo goed mogelijk te informeren en u van een juiste hypotheekadviseur te voorzien.

Professionele begeleiding

Als u een huis koopt bij De Flexibele Makelaar staat u er wat betreft de hypotheek en verzekeringen niet alleen voor. Tijdens het gehele traject bieden wij u professionele begeleiding. Wij selecteren met u de juiste hypotheek, wij verzorgen de administratieve rompslomp, bewaken het tijdspad naar de geldverstrekker en notaris.

Lineaire hypotheek

Bij de lineaire hypotheek lost u elke maand een gelijk bedrag af: het hypotheekbedrag gedeeld door het aantal jaren van de looptijd. Stel; de hypotheek bedraagt € 120.000,- en de looptijd is 30 jaar. In dat geval is de aflossing € 4000,- op jaarbasis. De rente wordt berekend over het nog niet afgeloste deel van de hypotheek. Daardoor daalt de te betalen rente jaarlijks. Uw bruto maandlast wordt dus elk jaar lager; uiteraard geldt dat ook voor uw fiscale voordeel. De lineaire hypotheek is geschikt voor u als u de hypotheek snel wilt aflossen.

Annuïteitenhypotheek

Gedurende de gehele rentevaste periode betaalt u elke maand hetzelfde bedrag aan rente en aflossing (de annuïteit). Aanvankelijk bestaat dit bedrag uit een groot deel rente en slechts een klein deel aflossing. Maar gaande weg wordt het aflossingsdeel groter en het rentedeel kleiner. Uiteindelijk betaalt u nauwelijks nog rente en lost u steeds sneller af. Hierdoor geniet u in de beginjaren een hoge belastingaftrek. Later wordt deze aftrekpost steeds kleiner.
De annuïteitenhypotheek is geschikt voor u als u in het begin van de hypotheek lage netto maandlasten wilt.

Andere vormen

Tot 2013 was het mogelijk andere hypotheekvormen af te sluiten dan een annuïteitenhypotheek of een lineaire hypotheek waarbij renteaftrek mogelijk was. De meeste hypotheekvormen zijn echter niet meer af te sluiten. Alleen als u onder het overgangsrecht valt, kunt u de hypotheek (fiscaal) voortzetten.
Zo voldoet u aan het overgangsrecht als uw lopende hypotheek al op 31 december 2012 bestond. In dat geval kunt u onder voorwaarden uw hypotheek laten aanpassen of meenemen naar een nieuwe woning.
Voor vragen en/of opmerkingen kunt u contact opnemen met De Flexibele Makelaar.

Surhuisterveen
Jan Binneslaan 2a
9231 CB Surhuisterveen

Grootegast
Hoofdstraat 116
9861 AK Grootegast

Postadres Jan Binneslaan 2a, 9231 CB Surhuisterveen

T 0512 - 369 122
F 0512 - 369 127
E info@flexibele-makelaar.nl
I www.flexibele-makelaar.nl

De Flexibele Makelaar

funda · WaldNet · NWWI · NVM · vastgoedcert gecertificeerd · KijkMijnHuis

NR. 1 VAN NEDERLAND!

Onafhankelijk Nationaal Makelaars Onderzoek
Beste makelaarswebsite (3.518 onderzochte websites)

ACTIE

GRATIS

WEGENS SUCCES VERLENGD!

PROEF VERKOPEN

DIT IS INCLUSIEF VELE EXTRA'S:

- ✓ GEEN OPSTARTKOSTEN
- ✓ GEEN TUSSENTIJDSE REKENINGEN
- ✓ GEEN ABONNEMENTSKOSTEN
- ✓ LUXEPAKKET OP FUNDA
- ✓ PROFESSIONELE WONING FOTOGRAFIE
- ✓ 360° FOTOGRAFIE
- ✓ PROFESSIONELE WONINGVIDEO
- ✓ PLAATSING IN MEERDERE KRANTEN
- ✓ EN VEEL MEER...

GEEN VERKOOP, GEEN KOSTEN

Neem nu contact op voor een gratis waardebepaling
Telefoon 0512 - 369 122

De Flexibele Makelaar

www.flexibele-makelaar.nl
Bezoek ons kantoor in Surhuisterveen, Jan Binneslaan 2a
of onze vestiging in Grootegast, Hoofdstraat 116